新聞購読者のための地域情報紙

月刊む・る・ぶ
藤枝版　Vol.14
発行部数／41,400部

読む・見る・遊ぶ

むるぶ

◆GOURMET REPORT 2
◆藤枝そこ知り物語 3
◆バトンリレー藤枝人 3
◆岡部の里 山辺の道を歩く 4
◆INFORMATION 7
◆便利情報カレンダー 8

2009 11月号 November

発行／月刊む・る・ぶ編集部　426-0041 藤枝市高柳1-18-23 共立印刷株式会社内　TEL 054-635-4651 FAX 054-635-4576

毎月25日発行

漁師鍋（夜のみ）

2人前
3,000円より

駅前2丁目7-2
☎054-643-1997
（昼）AM11:00〜PM2:00
（夜）PM5:00〜PM10:45
日曜・祭日PM5:00〜PM10:00
不定休（日曜のランチはなし）
市営駐車場チケット有

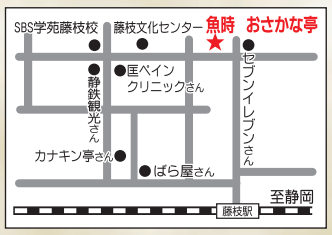

魚時　おさかな亭

海の恵いっぱいの宝箱のような海鮮鍋。新鮮な魚介を惜しげなく盛り込んだこの鍋は魚屋ならでは。これからの時期はカキも味わえる。鰹節をふんだんに用いたダシで煮る、ぐつぐつと煮える音や香りも食欲をそそり、出来上がるまでが待ち遠しい。まずは汁を味わってみたい。なんとも言えない繊細さと深みがある。ポン酢などは用いずにそのままの味を楽しんでみたい。仕上げはご飯を入れて雑炊に。なんと贅沢なひと時だろう。女性にも大人気のお鍋。

GOURMET REPORT
あつあつお鍋　特集

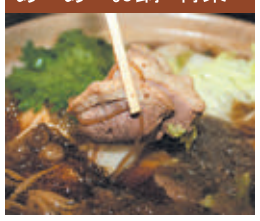

藤枝そこ知り物語
初代青島村長・青地雄太郎

バトンリレー藤枝人
西野　浩史 スイーツのまち推進会議議長

藤枝新名所探訪
鴫谷家住宅長屋門

特集　岡部の里
山辺の道を歩く

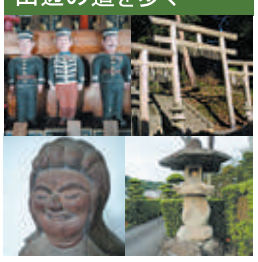

古新聞回収日
予　定　表

2009年6月より
保障内容をリニューアル！

医療保険 CURE キュア
〈七大生活習慣病充実保障プラン〉
契約年齢：6歳〜70歳

オリックス生命の医療保険
●一生涯つづく安心の医療保障
●先進医療の保障が新しく加わってさらにパワーアップ！

約款所定の七大生活習慣病を特に手厚く保障！
●入院給付金日額5,000円コース（先進医療特約付加）・60日型の保障内容
病気ケガ 入院　日帰り入院から保障　1入院60日　通算1,000日まで保障　1日につき 5,000円
約款所定の七大生活習慣病なら手厚いロング保障！　1入院120日まで保障！
この商品における「約款所定の七大生活習慣病」は、がん（悪性新生物・上皮内新生物）・糖尿病・心疾患・高血圧性疾患・脳血管疾患・肝硬変・慢性腎不全です。

手術　何度でも保障　約款所定の手術を受けられたら　1回につき10万円
NEW 先進医療　先進医療による療養を受けられたら　通算限度額1,000万円
（お支払いは先進医療にかかる技術料と同額）

〈引受保険会社〉オリックス生命保険株式会社　静岡支社　〒420-0859　静岡県静岡市葵区栄町3-1　あいおい損保・静岡第一ビル　TEL：054-221-0850
●保険料は2009年10月1日現在です。●ご契約年齢により、お引受け限度額がございます。また、既往症（過去の病気）や健康状態および職業などによっては、お引受けを制限させていただく場合がございますので、あらかじめご了承ください。●この広告は商品の概要を説明しています。詳細につきましては、「パンフレット／契約概要」「注意喚起情報」「ご契約のしおり／約款」を必ずご覧ください。

お手頃な保険料
30歳・入院給付金日額5,000円コース（先進医療特約付加）・60日型・終身払
口座振替扱の場合
男性 月々1,750円
女性 月々1,700円
左記保障内容の月払保険料例（終身払・口座振替扱）

年齢	男性	女性
20 歳	1,340 円	1,420 円
30 歳	1,750 円	1,700 円
40 歳	2,390 円	2,070 円
50 歳	3,455 円	2,815 円
60 歳	5,075 円	4,030 円

Qualis クオリス 保険ショップ
BiVi店 0120-930-853
藤枝市前島1-7-10 BiVi藤枝2F　営業時間 10:00〜19:00
募集代理店 (有)アップエージェント　定休日 月曜日
保険ショップクオリスは、(有)アップエージェントが運営しています。
ORIX2009-B-210 (10. 8)

★★★

読む・見る・遊ぶ

むるぶ GOURMET REPORT

あつあつお鍋特集

あつあつお鍋の美味しい季節がやってきました。いろいろな食材の味が楽しめる、栄養満点のお鍋を召し上がれ。

和食処　いろり茶屋
下之郷1363-52　☎054-638-5303
土日祝日・盆・年末年始
AM11:30～PM2:00・PM5:30～PM9:00
平日PM5:30～PM9:00（予約のみ）
平日昼休業※夜の予約承ります。駐車場有

ちゃんこ　たにまち
駅前1丁目6-30たにまちビル1F
☎054-643-0395
PM5:00～深夜2:00
年中無休
駐車場有

※写真のお鍋は1人前です。

ちゃんこ鍋

ちゃんこ　たにまち（一人前）1,575円

1人前といっても2人分はあるボリューム満点のちゃんこ鍋。お鍋からあふれそうな程の野菜と、旨味たっぷりのダシが出る地鶏の肉、ぶたバラや、ジューシーでとても柔らかな鶏のつくねがお腹と心を満たしてくれる。にんにく、しょうがも入り、身体の芯から温まり身体にも良い。時折ほんのりと香る、ゆずの香りもたまらない。お鍋の味は、塩、味噌、醤油、キムチの中からチョイスでき、肉か魚か選ぶことが出来る。友達や職場の方々誘い合って足を運ぶのにも最適。

※写真は2人前です。

天城山　猪鍋

（1人前）1,560円
定食（猪鍋、ご飯、酢物、茶碗蒸、味噌汁、香物、デザート付き）1,880円

和食処　いろり茶屋

火を加えれば加える程柔らかくなる天城山の猪肉は、一度食べたらやみつきになる。猪のダシが効いた味噌仕立ての汁と野菜、猪肉の相乗効果は、この鍋を食べた人だけがわかる味わい。大半を伊豆で暮らし料理を学び、猟師として天城山の猪や鹿を追ってきたご主人のなせる味わい。定食の各料理にも一つ一つに優しさがこもる。寒い冬、温かないろりの近くで食べる味はまた格別なものだ。

※写真は2人前です。

鴨鍋

つたの屋　（1人前）2,000円
（2人前から受付※当日でも良いので、要予約）

手間をかけて取った鰹節と昆布のダシに、鴨の旨味が加わった深みとコクのある醤油ベースのスープに野菜やキノコ、鴨肉を入れて煮る。柔らかい上に歯ごたえ、食感が楽しめる旨味たっぷりの鴨肉を贅沢な程、存分に堪能できる。ダシが美味しいから、野菜もより一層味わいを増す。しめのうどんがこれまたクセになる。お店には他にも、海や川、山の幸が豊富に揃う。また、季節ごとの限定酒から大吟醸の「亀」も味わえる。季節まるごと味わってほしい。

三つや三四郎
田沼1丁目30-10
☎054-636-3033
AM11:00～PM10:00
年中無休
駐車場有

つたの屋
岡部町岡部1950-1
☎054-667-1554
AM11:30～PM1:30・PM5:00～PM10:00
月曜日休み（日・祝日は夜のみ営業）
駐車場有

※写真は4人前です。

海鮮よせ鍋と国産牛と駿河の刺身コース

三つや三四郎
（全6品＋飲み放題＋税）（1人前）4,000円

お料理を見た瞬間、あまりの豪華さに圧倒される。全6品と飲み放題までついてこのお値段は驚き。ふっくらとした身がぎっしり詰まった大きなカニやムール貝などが味わえる絶品の鍋は、素材の旨味が凝縮されている。家族や親戚など皆でかこんで楽しみたい。会社帰り、お仲間同士誘い合って足を運ぶのにもオススメ。ワンランク上の食材をリーズナブルなお値段で提供できる様に、静岡の市場をはじめ、東京や横浜へも仕入れに行かれているとか。お店には個室や広間もあり、様々なシーンにもってこい。

藤枝そこ知り物語

初代青島村長・青地雄太郎

私財を投げ打ち、藤枝駅を前島に誘致　中央政界で活躍、郷土の発展に寄与

青地雄太郎は慶応元（一八六五）年、前島村（現前島一丁目）に青地半三郎の長子として生まれました。明治二十年、東京専門学校（現早稲田大学）を卒業後は藤枝に戻って東海道本線布設の事業に奔走しました。

東海道本線は、明治五年に新橋―横浜間が開通、その二年後、大阪―神戸間が開通し、東西から工事が進められました。新橋―静岡間が開通したのは明治二十二年二月、そして十月には全線（新橋―神戸）が開通しました。最初は単線で、全線が複線になったのは明治二十四年のことです。

難航した焼津―島田間

当初、焼津―袋井間は、二つの案がありました。藤枝・島田・金谷・掛川の旧宿場を通る案と、宗高・吉田・静波・相良を通る案です。これは、距離が短く、地元の賛同も得られ、旧東海道案になりました。

ところが、焼津―島田間は難航しました。石脇・八楠北・越後島・平島から藤枝を経由する案と、現在の中村・塩津・築地・前島を通る案がありました。

当時、鉄道が通る事に対して様々な風評が飛び交いました。「鉄道で多くの田畑がつぶれる」「汽車の煙で火災がおきる」「駅ができると旅行者が素通りして町がさびれる」などです。「鉄道がこないよう」にと村人が総出で神社やお寺に願を掛けるほど、自分の村には鉄道を通したくないという気持ちが高まっていました。

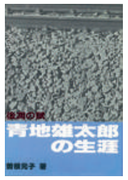
▶青地雄太郎の伝記『曾根元子著』

雄太郎の説得と路線決定

そんな状況の中、雄太郎は藤枝に戻ってきました。二十一歳でした。雄太郎は、「鉄道は文明の利器である。反対ではなく、むしろ、進んで歓迎すべきものだ」とこれからの地域の発展には鉄道が不可欠だと村の長老たちを説得して回りました。そして、ついに、一年余にわたる努力が実を結び、鉄道が前島村を通ることに決まったのです。

藤枝駅誘致に土地を提供

路線問題と同時に雄太郎が取りかかったのが駅の誘致でした。当初駅は、豊田村に予定されていました。雄太郎は「駅を作る事で、前島を産業・学問・文化・交通の起点にしたい」と沿線の地主たちに説きました。そして、雄太郎は、自分の土地を駅の敷地として寄付し、ついに駅をつくることに成功したのです。明治二十二年四月のことでした。

◀藤枝駅前の胸像

村長、そして中央政界へ

同年の四月、市町村制が敷かれ、「青島村」の誕生と同時に雄太郎は二十四歳で初代青島村長になりました。

その後、明治三十五年には国会議員として政界で活躍し、政界引退後は、実業界に転じ、信州において電力、鉄道事業に関与し、地域の振興に敏腕をふるいました。

大正十三年突如病となり、藤枝に帰郷し療養に専念しましたが、大正十五年十二月二十四日不帰の人となりました。六十一歳でした。

バトンリレー藤枝人

西野　浩史

（藤枝青年会議所直前理事長）

スイーツ企画の発祥は？

昨年、45周年を迎えた藤枝JCが地域ブランドづくり事業で「スイーツのまち」ガイドブックを作成したのがきっかけです。その後、藤枝JCのOBと現役で「スイーツのまち藤枝推進会議」を結成して、JCの事業と二人三脚で進めてきました。

今年の活動は？

2月の産業祭で市内のスイーツのお店63店を紹介するマップを配布しました。7月にはレインボーブリッジで100mの日本一長い緑茶ロールケーキづくりを行います。

コンテストの結果発表は？

9月から10月にお茶のスイーツコンテストと藤枝スイーツ・コレクション、そして11月にガイドブックの発行です。

スイーツガイド第二弾発行

スイーツ・コレクションは

同時に行われるスイーツ・バイキングでは、100名分のチケットが何と10分で完売してしまい、ビックリしました。35種類のスイーツの中から10種類を選んで頂きます。

第二弾はどんな企画？

藤枝JCが前回発行した「スイーツのまち」の第二弾です。今回は推進会議が発行するもので、「お茶とスイーツのマリアージュ」という企画で、藤枝のお茶を7種類紹介し、そのお茶を使ったスイーツと25店舗を紹介するものです。

11月8日から100円で観光協会や市内の主要書店などで発売します。同時に藤枝駅南で行われるストリート105に出店し、藤枝スイーツ・コンテストで賞を取ったスイーツと一緒に会場で販売する予定です。多くの方にお越し頂き、また、ガイドブックもお買い求め頂ければと思います。

藤枝新名所探訪

鴫谷家住宅長屋門

岡部に入り、藤枝市役所岡部支所の手前を左折し、若宮八幡宮を右折し、常願寺に向かう山の中腹に「長屋門」は建っています。

一八五八年（安政五年）に築造され、百五十年を経ていますが、平成十三年度に修復されたため、とてもきれいな建物です。木造平屋建・寄棟造・茅葺で間口十七m、奥行四・五m。向かって左側に六畳と八畳の和室、左側は土間造の部屋となっています。昭和四十七年有形文化財に指定されました。

鴫谷家は、田中藩の御典医を務めたと伝えられています。

天皇陛下　御即位二十年御成婚五十年記念写真集

愛蔵版◎宮内庁監修

10月下旬発売予定
定価　本体3800円＋税

今年十一月十二日には、政府主催の記念式典が挙行されます。本社は、この式典に合わせて宮内庁監修による記念写真集を刊行します。即位十年から今日までの十年間を中心に、両陛下はもとより、天皇ご一家の厳選した写真、貴重な写真を多数収載しています。

●お申し込みは購読の新聞販売店まで　静岡新聞社発行・A4変形判　上製・ハードカバー・約200頁

島の蓬莱の湯
〒427-0018
静岡県島田市旭2-1-30　Tel.0547-34-4126
http://www.hourainoyu.jp
●営業時間／9:00～24:00（最終受付23:00）

入浴ご優待券
入浴料 平日650円 休日750円 → 500円
有効期限 平成21年11月30日
●本券は現金とのお引替えはできません。
●本券に2名様までご利用いただけます。
●警察署の指導により暴力団関係者・泥酔者・入墨の方の入館は固くお断りいたします。
●他の割引券との併用はご利用できません。
入浴優待券を券売機でお求め下さい。

笑福の湯
〒425-0074
静岡県焼津市柳新屋 241-1 Tel.054-620-4126
http://www.shoufukunoyu.jp
●営業時間／9:00～24:00（最終受付 23:00）

入館ご優待券
入館料 平日800円 休日900円 → 600円
有効期限 平成21年11月30日
●本券は現金とのお引替えはできません。
●本券に2名様までご利用いただけます。
●警察署の指導により暴力団関係者・泥酔者・入墨の方の入館は固くお断りいたします。
●他の割引券との併用はご利用できません。
入館時にフロントにご提示下さい。

小杉苑 姉妹店　和喰感 味杉（みすぎ）

忘・新年会 ご予約 承っております

2F 個室（お座敷）2名～10名

プロの指導による女性のための 料理教室　大好評につき 第2弾
プロに本格料理を教わり、試食会では楽しいひとときを。
11月3日(祝) 11:00～13:00（終了予定）
先着10名様（電話にてご予約下さい）
料理のあと、試食会を行います　会費 2,000円

藤枝市駅前1丁目9-6
TEL.FAX 054-646-1331
●定休日 日曜日　●駐車場 4台
営業時間　昼11:30～14:00 夜17:00～22:30
※席数に限りがございますので、ご人数が多い時は御予約下されば幸いです。
ホームページ　http://www.kosugien.co.jp/misugi/index.html

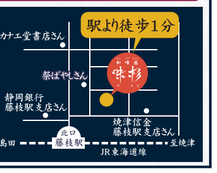

もしもの時、お葬式、どこでなさいますか。

通夜式　霊柩車・マイクロバスの手配　新聞訃報掲載　遺影写真　会葬礼状　満中陰返し　葬儀　会場手配　法事　仏壇・位牌　墓石の相談

永遠へ旅立つ故人をやすらかにお送りする厳かな葬儀を真心込めてお手伝い致します。
葬祭ディレクター技能資格者による事前相談も行っております。（お気軽にどうぞ。）

業務内容
①仏式、神式、キリスト教、社葬、団体葬、慰霊祭、追悼式、その他の葬儀のお取り扱い
②生花、香花、榊、かご盛、その他供物の取り扱い
③御写真の引き伸し及び写真撮影のお取り扱い
④会葬礼状、通知状、挨拶状等の印刷物のお取り扱い
⑤返礼品のお取り扱い　⑥仏壇、仏具、墓石のお取り扱い
⑦貸衣装　⑧仕出し料理　⑨式場の紹介
⑩マイクロバス・タクシー等の手配　⑪病院等よりご遺体の搬送
⑫僧侶、神官、祭司のご紹介　⑬新聞訃報掲載手続

お通夜に、ご葬儀に、家族葬に、JAの葬祭会館をご利用ください。

藤枝ホール

葬祭会館 JA大井川やすらぎホール藤枝
藤枝市立花3-4-2　0120-35-2121

島田ホール

葬祭会館 JA大井川やすらぎホール島田
島田市御仮屋町7493-2　0120-35-2121

㈱JA大井川葬祭サービス
組合員の皆様 JAやすらぎ会員募集中 ◆JA各支店へお問い合せ下さい。
年中無休24時間体制　お気軽にご連絡ください。　0120-35-2121

岡部の里 山辺の道を歩く

山辺の道は神神社から正應院に至るコースです。三輪・本郷・山東地区には、花木やみかん畑など豊かな自然と文化財として価値ある寺院など歴史資源が数多くあります。道の脇に植えられた花や手入れの行き届いた垣、お地蔵様にかかる頭巾、現在も使用されている常夜灯、農村の文化や住民の地域に対する優しさを感じられる道でもあります。奈良盆地にある三輪山のふもとを巡る「山の辺の道」になぞらえて名づけられました。

奈良の山の辺の道

神の住む山と崇められる桜井の三輪山の麓から奈良まで続くこの道は、記録に残る日本最古の道といわれます。桜井市金屋の海石榴市（つばいち）から天理市石上神宮（いそのかみじんぐう）、更に奈良へと北上する延長約26Kmの道です。今ではハイキングコースとして親しまれ、とりわけ大神（おおみわ）神社と天理の石上神宮の間が人気です。

①神（みわ）神社

大和時代に奈良の大神神社を分霊し創建。昔は高草山を三輪山と呼び祀りました。全国的にも貴重な三輪鳥居と雷井戸があります。

③十輪寺

曹洞宗の寺で焼津の林叟院の末寺。文化財の木喰上人作の子安地蔵菩薩と虚空蔵菩薩があります。水琴窟もあります。

②案山子

十輪寺の手前、道の右手墓地との間にある空地の木の下に座っています。

⑥常夜灯

今でも使われている常夜灯です。暗くなると電灯が点くようになっています。

⑤三輪川の階段水辺

かつては洗い場があり、改修されて現在の階段水辺に。100mほど上流に水車跡と昔の洗い場が残っています。

④興福寺薬師堂

現在は廃寺となり、堂のみがあります。三十三年に一度公開される聖徳太子作といわれる薬師如来像があります。

⑨東の谷の庚申塔

安永七年（1778年）に建立。60日に一度巡ってくる庚申の日には近隣の農家の人たちが集まり健康や豊作を祈ります。

⑧第５配水池

配水池は浄水池で塩素消毒された水道水を貯めておくところです。

⑦元索道鉄塔

今は鉄塔だけがのこっています。昔は、みかんなどを山の上から里へ運んでいました。

⑪南陽寺

曹洞宗の寺で、光泰寺の末寺。本尊は延命地蔵菩薩。境内には線刻不動明王や素敵な鬼瓦があります。

⑩常昌院

曹洞宗の寺で、別名「兵隊寺」と呼ばれ、旧志太郡下の日露戦争で亡くなった英霊223体の木像があります。

⑬立石神社

祭神は須佐之男命。疫病退治に八幡の青山八幡宮の摂社牛頭天王社の分霊を勧請。総欅造りの神輿が見事です。

⑫諏訪の池

昔は、六畳ほどの古い池があり南陽寺の守護神「諏訪明神」が祀られていました。諏訪神社は立石神社に合祀されています。

⑯大岩稲荷神社

内谷日之出町の住民が宇迦之御魂大神を祀っています。昭和四年に建立され、同57年に現在地に移動しました。

⑮多福寺

曹洞宗の寺で、光泰寺の末寺。本尊は地蔵菩薩。昭和48年のバイパス建設で移動し、現在地に。

⑭常夜灯

上部に「秋葉山、下部に「郷中安全」とあり、火災から地域の無事と安全を守るためのもので、道標でもあります。

⑲うついち公園

屋根付きのベンチやトイレもあり、ウォーキングの休憩場所に最適です。地域の憩いの場にもなっています。

⑱地蔵堂

お堂の中には、お地蔵様が２体あります。

⑰光泰寺

曹洞宗の寺で、梅林院の末寺。薬師堂や西国三十三観世音菩薩、木喰上人の准胝観音像と聖徳太子像があります。

㉑正應院

日蓮宗の寺で、この地区では最も新しく大正13年開創。七年を費やして完成した和様素木造りの多宝塔は必見。

⑳岡部西宮神社

祭神は兵庫の西宮大神。おいべっさんと呼ばれています。創建は明和年間（1764～1771年）です。

木喰上人と木喰仏

木喰上人は56歳から93歳まで全国を行脚し、一千体以上の仏像があるといいます。十輪寺の２体は二日間で彫られた物。（左から）子安地蔵菩薩像は、宝珠を抱えた子供を抱いています。また、虚空蔵菩薩像ともに微笑が素敵です。光泰寺の准胝観音像は、県下最大のものです。聖徳太子像は、木喰仏の発見者、柳宗悦が絶賛したものです。

新春チャリティ藤枝初蹴り大祭2010
藤枝MYFCドリームカップ
チケット先行販売
1/3 日曜日
13:00キックオフ
■スタンド席　2,000円
■芝　生　席　1,500円
※3歳以下のお子様はチケットをご購入いただかなくてもご入場できます。
会場：藤枝市総合運動公園サッカー場
藤枝ドリームス 中山雅史、名波 浩他 V.S 藤枝MYFC 斉藤俊秀、酒井友之他
※藤枝ドリームスの選手は現在調整中です。追って正式に発表いたします。
チケットのお求めは
お近くの藤枝江崎書店 または http://www.tiket-e.net

お手軽レシピ

鶏肉と白菜のクリーム煮

材料と分量（4人前）

- 鶏骨付き肉……8本
- 白菜……1/2株
- たまねぎ……1/2個
- にんじん……1本
- しめじ……1パック
- プチトマト……8個
- 塩……小さじ1
- こしょう……少々
- 水……カップ1
- 牛乳……カップ1
- 油……適量
- クリームシチューの素……適量

作り方

① にんじん、たまねぎ、白菜は適宜に切っておきます。しめじは石づきを取り、ほぐしておきましょう。
② 鶏骨付き肉は、塩、コショウで下味をつけ、油で色目がつくぐらいに炒めます。
③ なべに油を熱し、にんじん、たまねぎ、白菜の茎、しめじの順に炒め、塩こしょうをします。
④ 白菜の葉、②、プチトマト、牛乳、クリームシチューの素、水を加えふたをして煮込みましょう。
⑤ 盛り付けて出来上がりです。

POINT 骨付き肉はコラーゲンたっぷりなので、美容にも健康にもいいですね。

本屋のイチ押し

心に刻まれる仕事を
世界一の庭師の仕事術
WAVE出版
著　石原和幸
定価 1,470円（税込）

無許可で開いた路上花屋から始め、「チェルシー・フラワーショー」で史上初の3年連続のゴールドメダルを獲得し、現在もなお次の目標に向かっている著者。
どんな仕事や環境に立っている方にも通じる、奥深い言葉の一つ一つが心に響く。「失敗には、必ず意味がある」「全力でもがく…」「夢は人に語ること」「とことん悩むこと」など。著者の実体験を通して語られる各々の思いは、本当に重みがある。読み終えたとき、自然と気持ちが前を向けるような1冊。

江崎書店ＢｉＶｉ店・種石

今日からあなたも戦国通
世界一おもしろい戦国の授業
二見書房　著 河合 敦
定価 630円（税込）

最近は、戦国武将ブームで、歴女なる造語までが出来ているそうですね。
これまでの常識だと思っていた史実が本当は、かなり違うらしい。毛利元就の「三本の矢」の逸話は真っ赤なウソだった！「真田十勇士」は存在しなかった・・・など。気楽に読めて、他の人より、戦国通になってしまう1冊です。

江崎書店駅南本店 大石

藤枝出身の大型新人現わる
最後のひとりが死に絶えるまで
集英社コバルト文庫
著 我鳥彩子
定価 560円（税込）

江崎書店駿河台店・鈴木

「木は枯れるために枝を伸ばし、川は濁るために流れる。最後のひとりが死に絶えるまで、この遊びは終わらない」神の残酷な宣言で始まった世界。2009年度コバルトロマン大賞受賞作の文庫化です。穏やかならないタイトルですが、中身は切ないラブストーリー。宝石を食べる少女と、不死の青年、国を追われた王子。運命の悪戯によって出会った三人が織り成す物語を楽しんで下さい。

オンライン注文ご希望の方 http://www.e-hon.ne.jp/
e-hon 全国書店 会費無料 ☎054-635-8181
藤枝 江崎書店
藤枝どこでも無料宅配 宅本ご希望の方 0120-5-4646-5
■受付時間／午前9時～午後5時（月曜～土曜日）　■日曜・祝日は受付しておりませんので、ご了承ください。

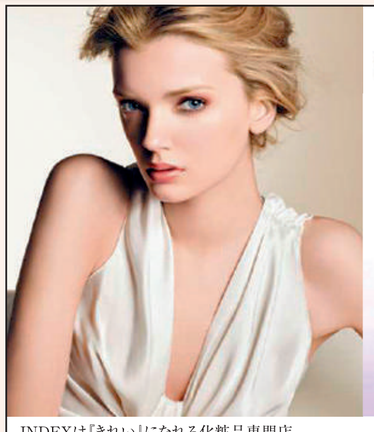

COSME DECORTE

深く持続する、潤い。

多重層リポソームを採用した化粧品として、"モイスチュアリポソーム"の愛称とともに、長年親しまれているコスメデコルテの保湿美容液です。洗顔後すぐ肌になじませると、直径0.1ミクロンのリン脂質のカプセルが角層深くまでスムーズに浸透。外側の膜から少しずつ美容成分を放出するので、かさつく肌はいつまでもしっとり。キメをふっくら整え、ハリのあるなめらかな肌をかなえます。

コスメデコルテ　化粧液
40mL 10,000円（税込10,500円）
60mL 13,500円（税込14,175円）（グランドサイズ）

INDEX取扱化粧品ブランド
ALBION
æ Elégance
COSME DECORTE
COSME DECORTE AQ Prédia
LISSAGE LISSAGE BEAUTÉ
TWANY BATH TOURS

INDEXは『きれい』になれる化粧品専門店
高機能、高品質化粧品のカウンセリングショップです
当店では、しっかりカウンセリングしてお肌に合った化粧品だけをおすすめしています。
十分なカウンセリングをし、貴女に最適な美容法をお伝えいたします。体験エステもお気軽にお申し出下さい。
「ワクワク、楽しく、キレイになれる」化粧品店です。
私たちプロのスタッフが親切丁寧に真心込めておもてなしをさせていただきます。

インデックスはキレイのために
しっかり肌診断、カウンセリングいたします。

株式会社 マサモリ　本社　静岡市葵区御幸町5-17　TEL054−253−4156　http://masamorindex.infoseek.ne.jp/

マサモリ インデックス BiVi藤枝1F
INDEX
藤枝市前島1丁目7-10
BiVi藤枝　1F
TEL 054-636-5522

むるぶ読者 映画招待券 プレゼント

官製はがき（FAXの方は便箋など）にクイズの答えをお書き頂き、アンケートにもお答え頂ければ幸いです。正解者の中から抽選で、BiVi藤枝の映画館（「藤枝シネ・プレーゴ」）でお好きな映画が鑑賞できるシネマ招待券をプレゼントします。ご応募をお待ちしています。

◆今月の記事からクイズ

長屋門があるのは

○ ○ ○ 住宅（漢字3字）

1, クイズの答え
2, 今月号で行ってみたいお店、食べてみたいもの
3, 今月号で参考になった記事
4, テーマに取り上げてほしいもの
5, あなたの藤枝名物・名所を教えてください。
6, あなたのおすすめの健康法
7, その他ご意見、ご感想など。

◆ご応募について

1, 官製はがきまたは、FAXでお願いします。
2, あなたのお名前、郵便番号、ご住所、電話番号、年代、職業を忘れずにご記入下さい。
3, 当選者の発表は、プレゼントの発送をもって代えさせて頂きますのでご了承下さい。
4, アンケートにもお答え下さい。

■先月の答えは 大野林火 でした。

◆応募先

426-0041 藤枝市高柳1-18-23　共立印刷㈱内
むるぶ編集部プレゼント係
FAX 054−635−4576

◆締め切り　11月5日(木)
（当日消印有効）FAX必着

藤枝シネ・プレーゴ 映画情報 BiVi藤枝 4F

上映スケジュール　公式サイト
むるぶweb　携帯サイト　パソコンサイト
http://murubu.com/

サイドウェイズ

恋、友情、結婚、キャリア、自由、安定…。人生の折り返し点を過ぎたオトコ2人が旅する、心ときめく"再会の休日"。今どきを生きる大人たちの青春映画。

監督：チェリン・グラック
出演：小日向文世、生瀬勝久
菊池凛子、鈴木京香

なくもんか

幼い頃、無茶苦茶な人生を送る父に捨てられ、生き別れた兄弟が巻き起こす、笑いと涙がテンコ盛りの、誰も見たことがない"家族"の物語!!

監督：水田伸生
出演：阿部サダヲ、瑛太、竹内結子
塚本高史、片桐はいり

トワイライトサーガ ニュームーン

世界的ベストセラー『トワイライト』シリーズ第2作目。3000年不滅の掟に背いた、少女とヴァンパイアの禁断の恋は新たなる種族を巻き込み壮大なる物語へ。

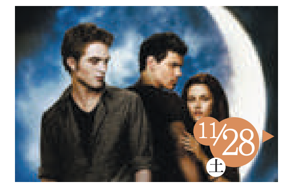

監督：クリス・ワイツ
出演：クリステン・スチュワート、ロバート・パティソン
テイラー・ロートナー、ダコタ・ファニング

INFORMATION　ギャラリー　桐の蔵

前島範久　木彫展
～ほほ笑み～

10月27日(火)
▼
11月8日(日)
11/2(月)休廊

11/10(火)～23(月・祝) あかね屋
浜松ざざんざ織（静岡県郷土工芸品）展

ギャラリー **桐の蔵**　10:00～17:00月曜休廊（祝日の場合は営業）
藤枝市前島2-28-11（焼津信金前島支店隣り）
TEL.637-3808

INFORMATION　ホストファミリー募集!

来年度、海外から来日する高校生のホストファミリーを募集しています。

〔受入期間〕2010年3月下旬～2011年2月初旬の約10ケ月
〔通学予定高校〕静岡城北、静岡学園、吉田、大井川の各高校に通学可能なご家庭。
〔その他〕受入に当っては、日常生活上の食事や光熱費をご負担いただける方。それ以外の通学費用や医療費は、本人ないし、AFS日本協会が負担します。

AFS
〔問合せ先〕藤枝市泉町37－23
(財)AFS日本協会・静岡支部
Tel&Fax　636－5201

INFORMATION　ミュゼ ふじえだ　藤枝市郷土博物館・文学館

ミュゼ ふじえだ
開館時間 9:00～17:00 月曜休館
入館料 200円（中学以下無料）
藤枝市若王子500　TEL 645-1100

INFORMATION　藤枝市立青島北小学校PTA　教育講演会

命は輝きたがっている
～余命半年から10年を迎えて～

11/15 (SUN)
開場:12:30
開演:13:00～15:00
会場:青島北小学校体育館
講師:杉浦　貴之
入場無料
http://www.taka-messenger.com

お問い合わせ　藤枝市立青島北小学校
藤枝市南駿河台2−11−1☎054−643−1116

がくえん掲示板　SBS学苑 藤枝校

はじめての和裁教室

日本の良さ、伝統が感じられる「和裁」。こちらの講座では、ご自身の作りたいものを教えて頂ける。

初めての方は、肌襦袢か、ゆかたからはじめると良い。頂いた着物をご自身のサイズにしたり、単衣（ひとえ）を袷（あわせ）にしたりと、お直しの方法も学べる。針を普段持たない方，経験のある方でも大歓迎。オリジナルの作品が形になり、実際に着ることができる喜びはひとしおだろう。

受講生の声

先生は懇切丁寧に指導して下さるので、わからないことも、とても聞きやすいですよ。自分の作っているものが、だんだん形になっていくことへの達成感もあり、とても楽しいです。秋の夜長、和裁を楽しんではいかがでしょうか。

■講師名/菅沼 勝枝（きもの仕立て処～すがぬま～）
■受講日/第1・3水曜　13:30～15:30
　　　　第2・4水曜　19:00～21:00
■受講料/12，600円（3カ月6回）※教材費別途

楽しく過ごす自分時間

新入会 募集中

オカリナを吹いてみよう

あたたかく、どこか懐かしい響きのする楽器、オカリナ。自然と心に染み入る癒しの音色に魅了される。

吹けばすぐ音は鳴るけれど、だんだん練習するにつれ、良い音が出てくるのが魅力の一つで、同じ楽器でも演奏者によって音色が異なる。どこへでも持って行けて、演奏できるのもうれしい。「楽しく続けることが大切です」と先生。

■講座名/オカリナを吹いてみよう
■講師名/浅原浩一（オカリナ講師）
■受講日/第2・4月曜日　13:30～15:30
■受講料/12，600 円（3カ月6回）

11月9日スタート

SBS学苑 藤枝校
資料請求 **054-644-5103**
SBS学苑 検索　http://www.shizuokaonline.com/gakuen/
受付時間／平日10:00 ～20:00（土曜日は10:00 ～16:00）休苑日／日曜日・祝日
〒426-0034 藤枝市駅前3-4-4 江﨑毎栄ビル1F　FAX:054-641-1282

読む・見る・遊ぶ **むるぶ**
FM島田「情報ランチ」木曜12:30(76.5)
むるぶのバックナンバーは、藤枝市内の図書館3館で閲覧できます。

月刊むるぶ編集部　有限責任事業組合 志太情報創造ネット
〒426-0041　静岡県藤枝市高柳1丁目18-23
紙面に関するご意見や情報提供、広告のお問い合わせは、
054-635-4651（共立印刷内）
murubu@kpnet.co.jp
または、右記の新聞販売店までお願いします
㈱藤枝江﨑新聞店 TEL 054-641-0537
㈱藪崎新聞店・育伸社 TEL 054-641-0053
いけたに新聞店 TEL 054-643-1000(代)

編集後記

むるぶの特集の取材で地域を限なく歩くといろいろな発見があります。一般的な散策のガイドブックやマップには載っていない素敵な地域の宝物がまだまだ一杯あるのは嬉しいことです。是非、皆様も歩かれて、自分なりの宝探しをしてみて下さい。（風雲子）

藤枝居酒屋グランプリ 第五回
お茶対決

あなたの一票がグランプリを決める!

期間限定 2009 10/17▸11/30

藤枝かおり、藤枝めぐみ、岡部玉露そして抹茶はなんと全国の20%が藤枝産である。
人気飲食店、居酒屋の熱いバトルが、今年も再び開幕する!!

① 味わい処　座楽
茶の葉薫る 藤枝サラダ ・・・・・・・・・600円
藤枝の食材といえばキノコ!!キノコをふんだんに入れお茶の香をのせました。
寺川さん
DATA
■所在地 藤枝市青南町4-12-22
■時　間 11:00～14:00 17:00～22:30
■定休日 無休
■TEL 054-636-7890

② 知夢仁　藤枝南口店
茶ッキー（お茶焼きサンド） ・・・・・・・・・399円
お茶の葉をイメージさせる緑色。緑茶を生地に練り込みました。
水口喜代寿さん
DATA
■所在地 藤枝市前島1-7-3 BEビル1F
■時　間 月～木17:00～26:00 金・土17:00～28:00 日・祝16:00～24:00
■定休日 無休
■TEL 054-634-2017

③ 遊酒　岡むら
石焼 しぃ茶ん焼そば ・・・・・・・・・650円
藤枝のしいたけ、岡部の茶そばを使い石の上でおいしく合併。新しー名物に！？
やまピーさん
DATA
■所在地 藤枝市大東町195-1
■時　間 17:00～24:00
■定休日 月曜日
■TEL 054-635-0046

④ あおいそら。
藤枝茶屋 ・・・・・・・・・580円
抹茶といちじくとあおいそら。
神尾広仁さん
DATA
■所在地 藤枝市青木3-7-3-201
■時　間 17:00～26:00
■定休日 火曜日
■TEL 054-643-5993

⑤ 串特急　藤枝楽座
本日の白身魚の和風カルパッ茶 ～気まぐれ藤枝づくし～ ・・・・680円
藤枝産の野菜と採れたての白身魚にお茶の香薫るドレッシングの純和風カルパ。
五十右さん
DATA
■所在地 藤枝市前島1-7-3 BEビル1 2F
■時　間 17:00～25:00
■定休日 無休
■TEL 054-634-1090

⑥ たいよう。
たいよう。の恵み ・・・・・・・・・580円
藤枝を照らす太陽の恵みをあなたに…。
安井宏樹さん
DATA
■所在地 藤枝市田沼1-26-26 Bアイランド B号
■時　間 18:00～27:00
■定休日 水曜日
■TEL 054-637-3067

⑦ 居酒屋　神蔵
藤枝生茶これいと ・・・・・・・・・630円
厳選素材使用の抹茶生チョコ。口の中でふぁっ。瀬戸谷のお茶でさらにふぁっ。
ゆうにゃん
DATA
■所在地 藤枝市駅前1-5-22
■時　間 18:00～Mid Night
■定休日 月曜日
■TEL 054-646-5000

⑧ おもひで横丁藤枝市場～
THE！ぶっ茶ー！ ・・・・・・・・・580円
藤枝かおりと豚肉のコラボレーション。食べても流血はしません！
渡部 晋さん
DATA
■所在地 藤枝市駅前2-8-2 沖ビル1F
■時　間 17:00～24:00
■定休日 月曜日
■TEL 054-646-8877

⑨ 満喫酒場　えふ
茶薫ピザ（おちゃ） ・・・・・・・・・680円
茶葉で味付けした叉焼と茶葉ソース、お茶の香りがするピザです。
かっちゃん（津波勝也）
DATA
■所在地 藤枝市駅前1-10-5
■時　間 17:30～24:00
■定休日 月曜日
■TEL 054-644-8899

⑩ 五十海　しぃぼー
新藤枝・茶ャーシュー ・・・・・・・・・650円
どこにでもある焼豚を藤枝の名産にしたい。お茶を使ったオリジナルブランド。
たかさん
DATA
■所在地 藤枝市五十海621-18
■時　間 17:00～24:00
■定休日 月曜日
■TEL 054-647-5777

⑪ 居酒屋　南瓜
緑の大地と真っ赤な実り ・・・・・・・・・720円
お茶の緑の大地に藤枝産トマトの実り、藤枝と岡部のコラボをお楽しみ下さい。
小澤達三さん
DATA
■所在地 藤枝市田沼3-4-25
■時　間 18:00～25:00
■定休日 火曜日
■TEL 054-637-0563

⑫ 居酒屋 Go－Bowごぼう。
お茶の蒸し餃子 ・・・・・・・・・500円
松田園さんにお茶の相談にのってもらい、お茶の味色香をいかしてみました。
つよぽんさん
DATA
■所在地 藤枝市駅前2-7-25
■時　間 18:00～25:00
■定休日 火曜日
■TEL 054-645-1539

⑬ 創作スタイルPOMME（ポム）
お茶～はん・あんかけ風 ・・・・・・・・・580円
お茶本来の味を強調してみました。
山本高伸さん
DATA
■所在地 藤枝市駅前2-7-8 鈴木ビル1F
■時　間 18:00～25:30
■定休日 水曜日
■TEL 054-902-3555

⑭ 呑み喰い処 すぎ多
メッ茶野菜の生春巻 ・・・・・・・・・480円
メッ茶ヘルシーな生春巻！後から口の中にお茶の香りがひろがります。
伊藤茂樹さん
DATA
■所在地 藤枝市岡出山1-9-9
■時　間 昼11:30～13:30 夜17:00～24:00
■定休日 日曜日
■TEL 054-645-2171

⑮ あたらしや
茶香る藤娘 ・・・・・・・・・680円
茶の香り・風味を引き出し、藤枝の色彩も感じるサプライズなデザートです。
杉山奈津季さん
DATA
■所在地 藤枝市岡出山1-9-8
■時　間 17:00～24:00
■定休日 日曜日
■TEL 054-641-3450

⑯ あじさいや
あじさいやき ・・・・・・・・・580円
志太地区の食材を使ったたこ揚。あじさいや風でめしあがれ。
松下千明さん
DATA
■所在地 藤枝市前島2-1-37 大原ビル
■時　間 17:30～24:00
■定休日 月曜日
■TEL 054-636-9091

⑰ 串屋　わらたけ
茶っかり飯 ・・・・・・・・・730円
ふわっとよせる茶の香り。カリッとろりでジュー。コレが藤枝『茶っかり飯』
ふみさん
DATA
■所在地 藤枝市駅前2-2-5
■時　間 18:00～24:00
■定休日 水曜日
■TEL 054-645-3988

⑱ 台所屋　一軒目
茶っかり蒸し ・・・・・・・・・560円
藤枝発、地産地消。蒸気に漂う茶の香り『茶っかり蒸し』でシュッポッポ。
なべさん
DATA
■所在地 藤枝市駅前1-2-5
■時　間 15:33～23:00
■定休日 不定休
■TEL 054-646-2999

⑲ おうちカフェ シュガー&スパイス
藤枝"お茶"わん蒸し ・・・・・・・・・480円
藤枝産玉露と抹茶に美肌を作る豆乳をプラス&小さい秋を詰め込みました。
速水里衣さん
DATA
■所在地 藤枝市田沼1-26-26
■時　間 9:30～18:00
■定休日 月曜日
■TEL 054-637-0113

⑳ ゆとり庵
ネギッ茶 焼そば ・・・・・・・・・630円
玉露茶を練り込んだ麺の味と太ネギのピリッと辛くて甘い味が楽しめます。
植田稔雄さん
DATA
■所在地 藤枝市岡部町岡部839-1
■時　間 11:00～18:00
■定休日 火曜日
■TEL 054-667-2827

プレゼント グランプリ料理を食べて素敵な賞品をゲット!

藤枝居酒屋グランプリ参加店舗で使える茶対決お食事券（2500円分）を50名様

来年1月3日に行われる藤枝MYFCドリームマッチペアチケットを30名様

丸七製茶 藤枝抹茶セットを20名様

※投票用紙にノミネート料理を食べた上での審査内容と感想をご記入の上、備え付けの投票箱に入れて下さい。
※発表は12月旬に発送をもってかえさせていただきます。

主催　藤枝居酒屋グランプリ実行委員会
協力　居酒屋から藤枝を元気にする会
協賛　丸七製茶株式会社　サッポロビール株式会社
藤枝市観光協会　有限会社亀や濱中商店
株式会社藤枝江﨑新聞店　いけたに新聞店
株式会社藪崎新聞店　共立印刷株式会社

お問い合わせ　藤枝居酒屋グランプリ実行委員会 事務局　〒426-0025 藤枝市藤枝1-4-13　藤枝オリコミピーアール内　電話 054−641−2140　http://www.ezaki.ne.jp/izakaya/

2009.11月 予定表 November

霜月(しもつき)

フリーダイヤル 0120-37-4646 江崎新聞店
フリーダイヤル 0120-19-0843 ASA育伸社 ㈱藪崎新聞店 藤枝営業所
フリーダイヤル 0120-046-004 いけたに新聞店
フリーダイヤル 0120-66-7027 ㈲太田新聞店

月 MON	火 TUE	水 WED	木 THU	金 FRI	土 SAT	日 SUN

MEMO

読み終った新聞・本を役立てます
古新聞 プラス 書籍・雑誌・段ボール 回収始めました
回収状況のお問い合せは(9時～5時)
080-3592-3779 (ハルモニア 回収車直通)
新規の方のみ登録制です。
古新聞回収登録をされているお客様は登録の必要はございません。
※新聞と雑誌は分けて束ねて下さい。

藤枝駅南 歩行者天国 て～しゃばストリート105
105メートルの区間をフィールドに企画目白押し。お出掛け下さい。

1(日) 歩行者天国のみ
3(祝) 歩行者天国のみ
7(土) 【踊りと音楽の日】 Dance it ! Music it ! Post it !
8(日) 【食の日】 ふじえだグルメまるかじり!
14(土) 【スポーツと健康の日】 スポーツ・健康ざんまい!
15(日) 【安全・安心まちづくりの日】 防火・防犯・交通安全の日
21(土) 藤on♪ ～第2回藤枝音楽祭～
22(日) 歩行者天国のみ
23(祝) 【フィナーレ】 チョッと早めのクリスマスライヴ! &イルミネーション点灯式

月	火	水	木	金	土	日
						1 大安・灯台記念日
2 赤口 阪神タイガースデー 音羽町・原・茶町 旭が丘	**3** 先勝・文化の日 内瀬戸・駿河台 南駿河台	**4** 友引 ユネスコ憲章記念日 志太・新南新屋 南新屋	**5** 先負・雑誌広告の日 青木・瀬戸新屋・水上・緑の丘 末広・光洋台・上青島・下青島 島田市岸町	**6** 仏滅・お見合いの日 前島・高岡 忠兵衛	**7** 大安・立冬	**8** 赤口 世界都市計画の日
9 先勝・119番の日 新聞(朝)刊お休み 青葉町・青南町 久市・島田市東町	**10** 友引・トイレの日 田沼	**11** 先負 世界平和記念日 小石川・東町・駅前 築地・築地上	**12** 仏滅・洋服記念日 高柳	**13** 大安・うるしの日 兵太夫・与左衛門・大新島 焼津市中新田・大島・上新田 上小杉・宗高・上泉	**14** 赤口・パチンコの日	**15** 先勝・七五三
16 友引・幼稚園記念日 泉町・大東町 高洲	**17** 仏滅・将棋の日 源助・五平・善左衛門 弥左衛門・大洲 大西町	**18** 大安・土木の日 瀬戸ノ谷・滝沢・寺島 本郷・宮原・助宗 瀬古・堀之内・谷稲葉	**19** 赤口 緑のおばさんの日 高田・清里・中藪田・上藪田 下藪田・南清里・西方・北方 中ノ合・下之郷・花倉・本町	**20** 先勝・ピザの日 五十海・時ケ谷	**21** 友引 フライドチキンの日 ティップネス藤枝 先行プレミアム募集 11/30(月)まで	**22** 先負・小雪
23 仏滅・勤労感謝の日 潮・仮宿・鬼島 水守・八幡・横内	**24** 大安・オペラの日 上当間・下当間 平島・保福島	**25** 赤口 ハイビジョンの日 稲川・岡出山・益津 益津下・緑町・城南 若王子・藤枝・鬼岩寺	**26** 先勝・炉開き 大手・郡・田中 立花	**27** 友引 ノーベル賞制定の日 藤岡・天王町	**28** 先負・税関記念日	**29** 仏滅・いい服の日
30 大安・カメラの日 入野・内谷・子持坂・三輪 村良・岡部・桂島・殿・新舟 羽佐間・宮島・玉取・野田沢						

11月の休日緊急医

注)当番医が変更になる場合があります。当日、電話確認の上、お出掛け下さい。

	1日(日)	3日(祝)	8日(日)	15日(日)	22日(日)	23日(祝)	29日(日)
外科 9:00～17:00	錦野クリニック(青葉町二) ☎636・5000	匡ペインクリニック(駅前一) ☎646・7261	吉田医院(焼津市利右衛門) ☎622・0108	たぬま街道整形外科(大新島) ☎634・1110	近藤胃腸科外科(南新屋) ☎641・2625	西井胃腸科外科(高柳) ☎637・0610	しまづ整形外科(高柳二) ☎634・0888
内科・小児科 9:00～17:00	(内)岩田クリニック(焼津市宗高) ☎662・2311	(小)すずき小児科医院(青葉町五) ☎636・3360	(内・小)たきいクリニック(焼津市相川) ☎622・8525	(内)ひろせクリニック(駅前二) ☎641・0689	(内・小)大岩内科医院(高岡一) ☎636・0018		(内)高橋医院(下青島) ☎647・0370
	(内)大井内科消化器科医院(高洲) ☎635・2088	(内)井澤医院(大手一) ☎641・0062	(内)黒川医院(瀬戸新屋) ☎644・1084			(内)すぎむらクリニック(若王子三) ☎647・7077	(内・小)大持医院(藤枝五) ☎641・0651
	(内・小)三倉医院(五十海四) ☎644・1235	(内・小)八木医院(本郷) ☎639・0009	(内)西山クリニック(平島) ☎646・3003	(内・小)三輪医院(岡部町内谷) ☎667・3000	(内・小)川口内科(八幡) ☎644・3366	(内・小)菅ヶ谷内科医院(堀之内) ☎641・2903	

志太榛原地域救急医療センター

ところ/瀬戸新屋362-1　診療科目/内科・小児科　診療時間/19:30～23:30
054-644-0099
※焼津の診療時間は8:30～17:00

	1日(日)	3日(祝)	8日(日)	15日(日)	22日(日)	23日(祝)	29日(日)
眼科 9:00～17:00	ともの眼科医院(青葉町二) ☎636・3044		きむら眼科(焼津市上新田) ☎622・5811		藤枝眼科クリニック(青木二) ☎647・7770		小川眼科医院(本町二) ☎641・0160
耳鼻科 9:00～17:00	仲神医院(焼津市中新田) ☎623・0805	村松耳鼻咽喉科(藤枝五) ☎641・5318	やいづ6丁目耳鼻咽喉科(焼津市焼津六) ☎620・6001	藤枝診療所(高洲) ☎635・8749	吉田耳鼻咽喉科医院(焼津市下小田) ☎623・1187	ふじえだ耳鼻咽喉科クリニック(上藪田) ☎648・1000	佐々木耳鼻咽喉科医院(焼津市塩津) ☎629・3775
その他 9:00～17:00		(泌)北川医院(高洲) ☎634・3231		(婦)セントラル産婦人科(志太一) ☎643・1177			
歯科 9:00～12:00	村松歯科医院(本町二) ☎641・1430	若林歯科医院(水上) ☎644・4646	大橋歯科医院(水守) ☎641・6591	駿河台井澤歯科(駿河台二) ☎644・1182	やまもと歯科(東町) ☎646・1182	八木橋歯科医院(青葉町二) ☎636・1153	あるふぁ歯科(高柳) ☎637・2345

フィットネスクラブ ティップネス藤枝
2010年3月1日(月)オープン!

TIPNESS フィットネスクラブ ティップネス

ティップネス藤枝(建設中) JR藤枝駅直結・駐車場445台収容
開設準備室 アピタ向いのビル4F 054-634-3711

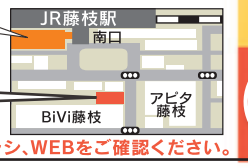

先行プレミアム期間中は別途、特別会場を予定しております。詳細はオリコミチラシ、WEBをご確認ください。

予告
上記カレンダーに注目! 入会受付日を記載しています。
一般受付
11.21(土)より[10日間限定] 先行プレミアム会員受付スタート
永久割引
特典1 毎月の月会費が ¥1,050 (レギュラー会員の場合) 永久に割引!
通常月会費 ¥8,925が→ ¥7,875に!!
特典2 登録料(通常) ¥3,150 → ¥0
特典3 ティップネスオリジナル トートバックプレゼント
TIPNESS KIDS キッズスクールも同時受付開始!
さらに 大人11人以上のグループでご入会の方はもっとおトク! ぐるーぷ割引 ¥1,575 永久に割引! ただ今受付中 11.30まで