新聞購読者のための地域情報紙　読む·見る·遊ぶ

月刊むるぶ

2022 Vol.167 8 August
藤枝・焼津版
発行部数／82,000部

むるぶWeb配信中！
むるぶ 検索　むるぶFb 検索

発行／月刊むるぶ編集部　426-0041 藤枝市高柳1-17-23 株式会社共立アイコム内　TEL 054-635-4651 FAX 054-635-4576　2022年（令和4年）7月24日発行

株式会社 ジャパン・ベリー 農園カフェ

いちご農園が作る"いちごそのまま"かき氷

暑い季節の到来と共に、大人気のかき氷が今年もスタート。摘んですぐ急速冷凍される「紅ほっぺ」、「章姫」、「かおり野」のうちいずれかを使うため、日によって違う甘さが楽しめる。薄削りの"いちごおり"に練乳が溶け込み、濃厚な甘さと酸味、そしていちごの粒感を味わえる逸品。

※価格は全て税込です。
※掲載内容は取材時（7月上旬）のものです。
価格、店舗情報などが変更となっている場合があります。

キンと冷たい夏の風物詩

かき氷特集

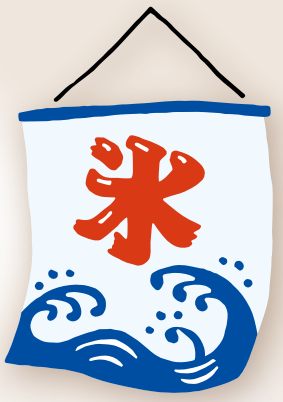

ひとくちごとに駆けめぐる
清涼感を楽しんで

藤枝市青南町2-5-1
054-636-5405
10:00～16:00
休 7/27
（それ以外の7月・8月は営業）
9月～いちごの販売が始まるまでは不定休
（来店前に要問合せ）
P 50台
お盆 上記通り営業

いちごおり　600円 ※別添えのいちごジャム +100円　販売期間：6月中旬～10月頃まで

毎月25日新聞折込

むるぶグルメリポート
かき氷特集

志太そこ知り物語
中里生まれの彦根藩主
井伊　直孝

バトンリレー志太人
藤枝市郷土博物館・文学館元館長
磯部　武男

志太新名物探訪
未来共創ラボ　フジキチ

むるぶ特集
藤枝と焼津
伝説と昔話⑥

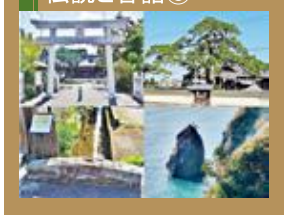

2023年・2024年に成人式を迎えるお嬢様・ご家族様

夏休みキャンペーン 新成人応援！

最大6大特典付き

〈振袖お買い上げプラン〉
❶ 驚異の30点 特別フルセット
現品30点限り
通常参考価格380,000円の品 98,000円（税抜）
（特典及び安心フルセットと一部内容が異なります。）（税込107,800円）

〈振袖レンタルプラン〉
❷ レンタルフルセット 50,000円より（税抜）
（特典及び安心フルセットと一部内容が異なります。）（税込55,000円より）

❸ ママ振・姉振プラン 丸洗い
小物ご購入、お手入れ、寸法直し 4,000円より（税抜）
（税込4,400円より）

店内全ての振袖が、お買い上げ・レンタルを選べます。

期間中、店頭リニューアル改装中となります。大変ご迷惑をおかけいたしますが、ご予約の上、ご来店をお願い致します。

2023年成人式当日の着付け予約承ります。
お衣装は店頭に多数ございます。
お下見・ご試着ももちろん OK です！
お気軽にご来店下さい！

30点 安心 フルセット
●振袖 ●胴裏 ●手縫別誂仕立（振袖）※ ●袋帯 ●帯芯
●手縫別誂仕立（袋帯）※ ●長襦袢 ●手縫別誂仕立（長襦袢）※
●衿芯 ●伊達衿 ●半衿 ●伊達締め ●マジックベルト
●和装ストッキング ●足袋 ●草履 ●バッグ ●三重仮ヒモ
●衣裳ケース ●肌着 ●裾よけ ●コーリンベルト ●腰ひも
●帯枕 ●帯板 ●帯揚げ ●帯締め ●ショール※ ●居敷当
●きものハンガー ※
※特別フルセットは内容が異なります。

全てのプラン 8/15(月)まで

期間中に親娘でご来場・お衣装お見積りのお客様に、特別プレゼントをご用意しております！

新型コロナ感染症予防対策について
スタッフのマスク着用　スタッフの手洗い・消毒
スタッフの毎日の検温　テーブルなどのアルコール消毒
●ご来店のお客様にもマスクの着用と店舗入口での手指のアルコール消毒をお願いしております。
●万全な対策をして接客に入らせていただきますので、皆様のご理解とご協力の程、何卒宜しくお願い申し上げます。
完全予約制 ・店頭の密集を避けるために、期間中は完全予約制とさせていただきます。10:00～17:00より、ご希望の時間を右のお電話でご予約の上、ご来店下さい。

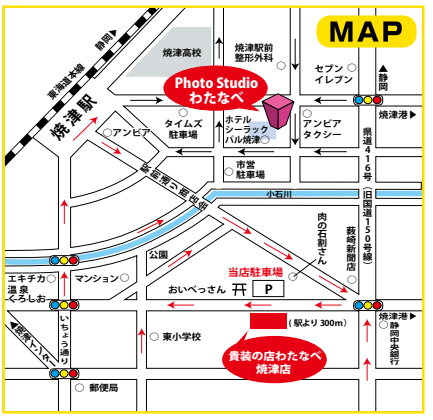

まずはお電話でご予約下さい。
お問合せはこちらまで
054-627-7786

詳しくはWEBへ

貴装の店 わたなべ
住所 焼津市栄町5-10-21　営業時間 AM9:30～PM7:00
TEL 054-627-7786　定休日 火曜定休日
駐車場15台完備

志太そこ知り物語

中里生まれの彦根藩主井伊直孝

史跡産湯の井と若宮八幡宮 漫画『井伊直孝物語』配布中

焼津市中里南バス停の先、県道焼津・岡部線沿いに「井伊直孝産湯の井」があります。彦根藩二代藩主の産湯を汲んだ井戸といわれ、平成二十五年に焼津市の指定史跡になりました。直孝の父・井伊直政は徳川家康に仕え、四天王と称された武将の一人でした。

岡部宿で出会う直政と阿古

直孝には出生地を含め、様々な説がありますが、中里には次のような伝承が残っています。

直政は築城中の駿府に向かう途中、岡部宿でお世話をするため選ばれた中里小町と称された阿古を大変気に入り、側室にしました。直政との間に次男弁之助が産まれ、中里で育てられました。六歳の時、母と共に上野国（群馬県）實輪城に直政を訪ねた後、北野寺に預けられました。そして十歳の時、盗賊を一人で捕えた武勇伝に直政は喜び、母子を城に迎えたのです。

弁之助は直孝と名前を改め、将軍家に仕え、兄の直勝が病弱のため、彦根藩の二代目藩主となりました。

若宮八幡宮創建の理由

寛永六年（一六二九）、直孝が原因不明の病となった時、家臣の一人が「産まれた中里村の荒廃している氏神様の社を直し祈願すれば病が治る」というお告げを受け、京都の石清水八幡宮から祭神を移し若宮八幡宮を建立すると病が治ったのです。

昭和五十二年、社殿から発見された棟札に若宮八幡宮の再建理由が記され、棟札の筆者は寛永の三筆、松花堂昭乗と判明。翌年、市の指定文化財となりました。建立三五〇年記念祭に井伊家の当主で彦根市長・井伊直愛氏と夫妻が出席。夫人の父子氏の「歴史きざむ　棟札のこり中里の　若宮の社に　わが祖を志のぶ」の歌碑が境内に建てられました。

今年、中里地区のボランティア団体『中里倶楽部』が直孝の生涯を漫画で紹介した「井伊直孝物語」を作成。市内の公共施設にも置かれています。若宮八幡宮＝中里一〇〇〇（小嶋良之）

▲井伊直孝肖像画（部分）

▲井伊直孝産湯の井（市指定史跡）

▲中里の若宮八幡宮本殿

▶中里の若宮八幡宮棟札（市指定文化財）

▲井伊文子氏歌碑

▶漫画『井伊直孝物語』

バトンリレー 人を繋ぐ志太

今川時代に駿河を訪れた公家・歌人たち

磯部 武男

藤枝市郷土博物館・文学館 元館長

郷土博物館・文学館の館長を退職した後、高野山で二年間の修行を終えて僧となり、自分の時間を持てるようになったからです。

何をしようかと思ったとき、昭和五十年代初めに「藤枝市伝説集」で谷稲葉に領地を持ち、滞在していた正親町三条実望やその屋敷跡とされる御所ケ谷、そして実望の母親が開基とされる心岳寺のことを知り、いつかはきちんと調べたいと思い続けていました。そして三年前から今川時代に駿河を訪れた公家や歌人たちや関係する伝説などを調べ直して出版となりました。

出版までの経緯は？

出版のきっかけは、藤枝市伝説集」で谷稲葉に領地を持ち、滞在していた正親町三条実望やその屋敷跡とされる御所ケ谷、そして実望の母親が開基とされる心岳寺のことを知り、いつかはきちんと調べたいと思い続けていました。そして三年前から今川時代に駿河を訪れた公家や歌人たちや関係する伝説などを調べ直して出版となりました。

正親町三条実望とは？

正親町三条実望の三条家は公家の中でも摂家、精華家に次ぐ大臣家の家柄です。家・歌人たちということで実望と息子の公兄、孫の実福、中御門家、冷泉家、今川氏真、宗長などの歌と筆跡を紹介しました。

正親町三条実望などの紹介本を出版

今川義忠の娘と結婚、応仁の乱以後荘園の解体による経済的困窮、足利将軍の交替で前将軍に重用されたため報復を恐れたことが要因で駿河に来たと考えます。

連歌師の宗長との交流や心岳寺と三条家の関わり、そして実望とゆかりの公家・歌人たちの歌と筆跡を紹介しました。

足利義教の富士遊覧伝説等

第二部では、鬼岩寺の裏山の富士見平で足利義教が富士山見物した伝説や正広日記、あつまの道の記などを取り上げました。富士遊覧は夕方に到着し、早朝に出発していることから実際に富士を見た可能性は低いと考えました。最後に駿河を訪れた公家・歌人たちの歌と筆跡を紹介しました。

この本を読み、是非、現地を訪ねて、当時を想像してみて頂くと何気ない景色が変わって見えるのではないかと思います。本は藤枝市内の書店にあります。

志太新名物探訪

未来共創ラボ フジキチ

JR藤枝駅北口のフジエダミキネ一階（六月一日、「藤枝駅前コワーキングスペース未来共創ラボ　フジキチ」がオープンしました。

藤枝江崎新聞店が運営しており、八室あるシェアオフィスは満室です。現在は、ワーキングスペース・セミナープース・ミーティングルームを自由に使える月額会員を募集しています。内覧も受け付けていますのでお気軽にお問合せください。

内覧時間は平日と土曜の九時から十七時。希望者は左記HPのQRコードから。

グランドオープンは十月四日です。

藤枝市民大学 2022年度生募集

Fujieda Citizens' College　運営：藤枝市 Fujieda City　協力：静岡産業大学

一般教養コース（定員50名程度）　※全日程終了後、受講者・講師相互の交流の場を設けます。

一般教養講座　【会場】静岡産業大学 藤枝キャンパス（藤枝市駿河台 4-1-1）【時間】13:30～15:00（90分）

日にち	9月17日（土）	10月1日（土）	11月12日（土）	12月3日（土）	1月7日（土）	2月25日（土）
講義名	歴史と文化 東海道行ったり来たり～宿場から城下へ・駿府から静岡へ～	歴史と文化 源氏・北条氏と静岡・藤枝	健康と暮らし がんについて、今あなたが知っておくべきこと	社会情勢 ロシアによるウクライナ侵攻の政治的・歴史的背景	環境科学、情報 日々進化するデジタル機器～その進化と付き合い方を探る～	健康と暮らし いきもののざんねんに学ぶ暮らし方
講師	1 静岡県立美術館 館長 木下直之	2 静岡大学 名誉教授 小和田哲男	3 藤枝市立総合病院 院長 中村利夫	4 国際関係学研究科准教授 浜由樹子	5 静岡産業大学 経営学部准教授 永田奈央美	6 動物学者 今泉忠明

※10月1日（土）の「源氏・北条氏と静岡・藤枝」は10:30～12:00になります。

地域学講座（テーマ:藤枝市の歴史を学ぶ）【会場】BiViキャン（藤枝市前島1-7-10BiVi藤枝1F）【時間】13:30～15:00（90分）

日にち	9月25日（日）	11月20日（日）	12月18日（日）	1月29日（日）	2月5日（日）	2月19日（日）
講義名	原始の藤枝 藤枝の成り立ちと市内の遺跡	古代の藤枝（藤枝の誕生） 藤枝の成立と古代の志太・益頭郡	中世・近世の藤枝（源義と東海道の拠点） 徳川家康の藤枝支配と城下町・宿場町での繁栄	近代の藤枝 戦争と藤枝、まちの産業の近代化	藤枝の民俗・文化 藤枝のまつり、伝統芸能・伝統産業	藤枝の宗教史 藤枝の寺社と信仰
講師	7 静岡大学 人文社会科学部教授 篠原和大	8 藤枝市郷土博物館 元館長 磯部武男	9 清水国際高等学校 校長 前田利久	10 静岡県立島田高等学校 教諭 村瀬隆彦	11 日本民俗学会会員 八木洋行	8 藤枝市郷土博物館 元館長 磯部武男

資格取得コース（定員10名程度）

生涯学習コーディネーター講座　【会場】BiViキャン【時間】10:00～12:00（120分）

日にち	10月12日（水）	11月9日（水）	12月14日（水）	1月11日（水）
講義名	コーディネートの理解と技術	地域学習情報活用の理解と技術	コミュニケーションの仕方の理解	生涯学習支援事業の設計とマネジメントにおけるコーディネート
講師	12 静岡産業大学 スポーツ科学部 教授 松永由弥子			

〔問い合わせ〕藤枝市産学官連携推進センター（BiViキャン）
TEL:054-639-7164　FAX:054-639-7165 Eメール:fujiedashimindaigaku@gmail.com　藤枝市民大学ホームページ▶

リカレント教育（学び直し）コース（定員50名程度）　※全日程終了後、受講者・講師相互の交流の場を設けます。

基礎講座　【会場】BiViキャン　【時間】18:30～20:00（90分）

日にち	9月22日（木）	11月7日（月）	11月18日（金）	11月25日（金）	1月18日（水）	1月25日（水）
講義名	地域社会におけるDX（デジタルトランスフォーメーション）とは？	顧客体験を向上させるデザインの生み出し方	決算書から企業経営を分析する（1/2）	決算書から企業経営を分析する（2/2）	原因と結果を結びつけるデータマーケティング（1/2）	原因と結果を結びつけるデータマーケティング（2/2）
講師	12 ソフトバンク㈱ 法人事業統括公共事業推進本部 本部長 柏木隆服	13 ㈱ナイン 代表取締役 渋谷太郎	14 静岡産業大学 経営学部 准教授 太田裕貴		15 静岡産業大学 経営学部 准教授 岩本武範	

専門講座　【会場】BiViキャン　【時間】18:30～20:00（90分）

日にち	9月22日（木）	10月14日（金）	10月21日（金）	11月30日（水）	12月12日（月）	12月19日（月）
講義名	地域社会におけるDX（デジタルトランスフォーメーション）とは？	事業を強くするビジネスの築き方～ビジネスシステム～（1/2）	事業を強くするビジネスの築き方～ビジネスシステム～（2/2）	顧客を引きつけるマーケティング（1/3）	顧客を引きつけるマーケティング（2/3）	顧客を引きつけるマーケティング（3/3）
講師	12 ソフトバンク㈱ 法人事業統括公共事業推進本部 本部長 柏木隆服	16 静岡県立大学 経営情報学部 教授 落合康裕		17 静岡県立大学 経営情報学部 教授 岩崎邦彦		

受講料
- 一般教養コース：一般教養講座（6コマ）10,000円＋地域学講座（6コマ）10,000円＝両方受講の場合……15,000円
- リカレント教育（学び直し）コース：基礎講座（6コマ）10,000円＋専門講座（6コマ）10,000円＝両方受講の場合……15,000円
- 資格取得コース：生涯学習コーディネーター講座（4コマ）受講料20,000円　39,600円の通信講座による資格取得ですが、市より補助があり20,000で受講出来ます。

■申し込み
【期限】8月3日（水）必着
【方法】申込用紙に必要事項を記入し、直接または郵送、FAX、申込フォームからも申込みできます。
郵送又は提出先▶〒426-0067 藤枝市前島1-7-10（BiVi藤枝1階）藤枝市産学官連携推進センター（BiViキャン）静岡産業大学総合研究所 宛
FAX▶054-639-7165
申込フォームはこちらから▲

対象者●18歳以上の学生、社会人　●市内在住又は在学の高校生（無料）
※申込多数の場合は、抽選となります。※受講者には、後日、入学式と受講料支払いの案内を郵送します。

開学式・入学式のご案内
【日程】令和4年8月21日（日）午前10時～12時
《開学記念セミナー》脳と"学び"
【場所】藤枝市産学官連携推進センター（BiViキャン）藤枝市前島1-7-10 BiVi藤枝1階
【講師】東京大学薬学部教授 池谷裕二 氏（藤枝市出身）

池谷裕二
1970年藤枝市に生まれる。藤枝東高校卒業後1998年に東京大学にて薬学博士号を取得、2014年より現職（東京大学薬学部教授）。専門分野は神経生理学で、脳の健康について探究している。

ふわふわかき氷　1,000円　販売期間：7月～9月末まで

焼津市三和59
054-625-1251
営 年中無休
P 50台
9:30～18:00
（食事・スイーツ L.O.16:00、ドリンク L.O.17:00）
お茶 上記通り営業

長峰製茶 花カフェ

抹茶入り"エスプーマ"の魅惑的な味わい

製茶店が営むカフェで毎年評判の独創的なかき氷。"エスプーマ（泡）"という言葉通り、ホイップよりさらに軽い食感の抹茶クリームがふんわり氷によく合う。クリーム同様、静岡産抹茶を使った濃厚ソースには、甘さの中に上品な苦味が。別添えのあんこや白玉を加えながら食べ進めて。

モンブラン　450円
販売期間：5月～9月末、もしくは10月上旬まで ※要問合せ

CAKE SHOP *indigo*（インディゴ）

ほのかに香るラム酒の風味がとっても上品

口あたりはふわりと冷たいかき氷ながら、味わいはまるでケーキのモンブランを食べているかのよう。なんとも魅力的なこの1杯、始めた当初は期間限定。しかし、このやさしい甘さを常に求める来店客が増えたため、定番化させたそう。そんな"デザート"かき氷、ぜひとも堪能あれ。

焼津市三ケ名1550 焼津文化センター2F
054-270-7310
営 7～9月は月～水曜日（通常は月・火曜日のみ休み）
P 焼津文化センターP
11:30～18:00
お茶 上記通り営業・8/18は休み

GOURMET REPORT　いろんな種類のおいしいかき氷、お気に入りはどれ？

※価格は全て税込です。 ※掲載内容は取材時（7月上旬）のものです。価格、店舗情報などが変更となっている場合があります。

マルベリー（桑の実）　600円　販売期間：7月～9月末まで

古民家カフェ ぶらり

趣き深い古民家で楽しむ、冷たく爽やかな甘み

全7種あるかき氷の中で今年1番のおすすめという「マルベリー」。自家製シロップのフルーティーな甘さとほのかな酸味が、ふわふわの氷と共に身体へ染み渡っていく。弾力のある栄養満点な果実をそのまま使えるのは、丁寧な無農薬栽培だからこそ。最下部にはジュレもたっぷり！

藤枝市大新島287　054-635-6140
営 月～木曜日・祝日　P 10台
木曜日 13:00～16:00、金・土曜日（ランチ営業有）11:30～16:00、日曜日 13:00～16:00
お茶 上記通り営業

抹茶ミルク白玉あづき（M・M・C・A）　750円
販売期間：7月～9月末まで（ランチ時は混み具合により提供できない場合有）

天丼・天ぷらの店 游豆（ゆづ）

あんこ好きの方にぜひおすすめしたい1杯

天丼や天ぷらと共に、手作りあんこの評判も高い游豆。上質な北海道産小豆と白ザラメを使い、適度な粒感を残したその味を、このかき氷でたっぷり味わおう。濃いめの抹茶シロップとミルクがかかったなめらかな氷、そして白玉との相性は言うまでもない。あんこが氷の奥に潜む、嬉しい驚きも。

藤枝市築地1-8-1　080-2643-7488
営 月・第1日曜日　P 店舗横6台・第2P6台
ランチ 11:00～13:30(L.O.)、喫茶・甘味 14:00～16:00、夜は完全予約制
お茶 要問合せ

夏みかん　660円（テイクアウト：648円）　販売期間：6月中旬～9月上旬
※かき氷の販売は「田尻本店」と「安倍川店」のみ

郷土菓子 かしはる 田尻本店

果肉入り夏みかんシロップでひんやり&さっぱり

気温の高い日にはやはり1番よく売れるという、老舗郷土菓子店の夏の味。新鮮な夏みかんを絞った果汁に夏みかんジュースなどを合わせ、爽やかな甘さの中にほどよい苦味が残る味に仕上げられている。ザクザクと氷を食べ進めたら、最後はジュースのように飲み干すのがおすすめ！

焼津市田尻231-2　054-624-4481
営 年中無休　P 15台
10:00～19:00 ※かき氷提供は17:00まで
お茶 8/13～15は8:00開店、かき氷のイートイン不可（テイクアウトのみ）

この夏 完熟マンゴー絶賛収穫中！ 直売所 特別キャンペーン

FUJIEDA MANGO ふじえだ完熟マンゴー MADE IN JAPAN

藤枝セレクション認定

糖度17度以上

オススメはこれ！
サマーギフト・お中元にも。

爽快！ 初マンゴーにおすすめ
酸味が少なく、上品な甘みが秀逸。
しっかりとした果肉と爽やかな後味。
400g ￥2,200～

しっかり、サッパリ、爽やか！
適度な酸味とコクの中に爽やかな甘み。
ジューシーでギュッと詰まった果肉。
800g ￥4,400～

ふじえだ完熟マンゴー 直売所
ファーム併設直売所
毎日オープン！ 10:00～15:00
8月末まで
080-1613-2278
スイートネス・ファーム藤枝
藤枝市青南町4-10-3
Google MAP 検索　ふじえだ完熟マンゴー

直売所でご利用できます。切り取ってお持ちください。
直売所割引券 5%OFF
有効期限 2022.8.31

藤枝と焼津 伝説と昔話 6

日蓮上人と久遠の松……

七百年余も昔のこと。上伝馬に、老夫婦が営む茶店がありました。日蓮上人が比叡山や奈良などでの修行終え、故郷の安房の国への帰り道に再び立ち寄ったのです。その晩、夫婦に法華経を説いて聞かせました。おじいさんはすぐに理解しましたが、おばあさんはなかなかわからず、日蓮上人はその晩一晩眠らずに熱心に仏の道を教えたのです。そして、明け方頃、おばあさんも納得し、南無妙法蓮華経のお題目が唱えられるようになりました。日蓮上人は「おふたりに法華教をわかっていただき、実にありがたい。記念に松を植えていきましょう」と、庭先へ松をお手植えになられ、旅立ちました。この松は、法華経の中にある未来永久に仏の教えが栄えるように祈念したという「久遠」という言葉から久遠の松と名付けられました。その後、夫婦は法華堂というお堂をつくり、毘沙門天を祀り晩年を信仰に生きました。

それから、数百年後。禅宗のお坊様が法華堂を慶小庵と名前を変えて住んでいました。あるとき、京都から大円院日遵が関東地方へ法華宗を広めようと藤枝の日蓮上人のゆかりの法華堂に立ち寄りました。禅宗のお坊様は日遵に教えを受け、法華宗に宗旨がえし、二人で藤枝の町に法華経を説いて歩きました。すると信者が大変増えたので、近くの場所に大きな寺を建てることにしました。名前は、法華堂を作った道円、妙円の名前と法華経流布の大慶にちなんで円妙山大慶寺とし、日蓮上人のお手植えの松も境内に移し、今のお寺となりました。そして、明治三十七年（一九〇四）、近くの川替え工事の時、仏像の両側に道円、妙円と書いた石碑が発見され、久遠の松の前に宝塔が建っています。（藤枝四―二―七）

久遠の松

夫婦の宝塔

石津の水天宮さん……

安政三年（一八五六）の春、江戸深川の豪商、野口庄三郎と手代の伊藤吉弥が、幕府の御用材を集めるためにこの地へきました。川根の奥から、大井川をくだり、木屋川を利用して木材を流し、和田浜（現在の小川港）の貯木場に集め、海路で江戸へ送っていました。ところが、その年の八月二十五日、大嵐がやってきて、この貯木場が壊され、積んであった材木がすべて海に流されてしまったのです。

野口たちは信仰していた江戸の日本橋にある水天宮に、流された材木がどうか戻ってきますように必死に祈りました。すると不思議なことに、風向きが一夜のうちに変って、流された材木が全部近くの岸に打ち上げられたのです。

万延元年（一八六〇）、新しい貯木場を建設した時、その堤防の上に海上安全の御利益を祈って江戸から水天宮を勧請したのです。水天宮の総本社は福岡県久留米市にあり、江戸の水天宮は久留米藩主有馬氏が江戸の藩邸内にお祀りしたもので江戸時代から水難除け・安産の神として信仰され、現在は東京都中央区日本橋蛎殻町にあります。勧請された水天宮は、その後は村全体のものとして祀られるようになり、昔からあった水神社と津島神社は水天宮境内に移されました。

それ以後は、水難除けや安産の神として信仰を集めています。特に漁師たちの信仰が厚く、漁が少ないときは、お札を竹筒に入れて海へしずめると大漁になるなど、霊験は数多く伝わっています。小川港のサバ船は、出港時には沖で一旦船を停めて洗米を撒いて拝みました。四月五日の祭礼のときは、多くのアゲウオ（奉納魚）が奉納されます。明治十四年に堤防の上から現在の場所に移りました。（石津港町二八）

石津水天宮

野口庄三郎と吉弥奉納の碑

小野小町の姿見の橋……

そのむかし、岡部の宿がまた、さびしい村だったころのことです。のちに、世界三大美人の一人で絶世の美女と世にうたわれた平安時代の女流歌人、小野小町のお話です。幼い頃から歌や踊りはもちろん、琴、書道となんでも上手にこなし、都へのぼり、都の風習や教養を身につけ、宮中に仕えるようになった小町は、その容姿の美しさと優れた才能から多くの女官中、比類なしと称され、その歌は六歌仙、三十六歌仙として当時を代表する歌人として残っています。その作品も立派なものが数多く、歌人の紀貫之からも絶賛されるほどでした。

しかし、晩年は不幸な生涯を送ったとされる事から、全国各地に小野小町伝説が残り、岡部に残る伝説もやつれたわが身を嘆く話のひとつとして、残っています。

それはこんなお話です。晩年になったある時、京都から東の国へ行く途中に岡部の宿に泊りました。年齢を重ね、長旅と病弱の身のため、いつとはなくやつれてしまっていました。小町はこの宿場の橋の上で立ちどまり野山の景色の美しさに見とれていましたが、ふと眼を橋の下の水面に移すと、水にうつっている自分の姿を見つけたのです。自分の姿がひと頃の姿とかわり、やつれ果てていてあまりの変わりように自分の老いの身をなげき悲しんだといわれています。すぎし昔の面影はどこにもなく、水にうつった姿を悲しみつつ岡部の宿を旅立っていったといいます。

この事があってから、宿場では、この橋を小野小町の姿見の橋と名づけました。今はこの橋も造りかえられて石の橋となり、橋にまつわる物語を伝える案内板が設置されています。（静岡方面から初亀醸造を過ぎ、旧街道に入って50mほど）

橋の案内板

姿見の橋と刻まれた橋

藤枝にも焼津にも各地域に多くの伝説や昔話が残っています。最近は、あまり地域の昔話を聞くという機会が少なくなりました。だからこそ、少しでも伝えていきたいと思い六回目の特集を組みました。今回は、藤枝と焼津に伝わるお話を四つ紹介します。伝説や昔話は、人づてに伝えられるもので同じ話でも内容が少しずつ違っていて、どれが正しいというものはありません。今回は、いくつかの資料を参考にしながら、むるぶ流にまとめてみました。

参考文献「やいづの昔話」「藤枝の昔話と童話」「岡部の昔話」「伝説と昔話　中部地区」他

将軍家定と竹の子岩……

昔、焼津から府中（静岡市）へ行くのに、大崩海岸の波打ちぎわを通る道がありました。ある時、十三代将軍徳川家定がここを通り、美しい景色がたいへん気に入って、そこにあった竹の子岩を駿府のお城へ運べないものかと言い出したのです。家来たちは、この大きな岩をどうして運んだらよいものかと、いろいろ迷いました。

船で運ぶことはとても無理なことで、そうかといって波の打ちよせる海岸の道を車に乗せることもできません。すると、ある者が、「岩を三つにわり、空き樽を岩にくっつけ、海に浮かべて用宗まで運び、そこから陸地を運んだらどうか」と案を出しました。家来たちは、運ぶ方法も決まり、さっそく府中のたる職人に、何百個もの四斗だるを作らせ、運ぶ人を集めて、準備を始めました。

いっぽう、村人たちはこの話を聞き、不安になりました。竹の子岩は、遠い昔から祖先の人々が毎日の暮らしの中でながめ、大切にしてきたものなので、竹の子岩を運び去られるのは、たいへん残念なことだと思いました。しかし、天下の将軍の命令とあっては、あきらめるほかありません。

準備も整い、運びだそうとしたときのことです。今まで静かだった海が急に荒れだし、雨まじりの強い風が吹きつけて、何日も何日も岩を運ぶことができなくなったのです。風雨のやむのを宿で待っていた職人たちもいつのまにか一人もいなくなってしまいました。徳川幕府の力も衰え始めていた頃で、竹の子岩を駿府のお城に運ぶ計画は、いつのまにか取りやめとなってしまいました。こうして竹の子岩も、ふしぎな風と雨のおかげで、今もむかしのように大崩の海岸に立ち、人々の目を楽しませてくれています。

竹の子岩

大崩海岸と竹の子岩

＼税について考えよう／
税の標語 大募集!!

内　容	税に関するものでしたら形式や内容は自由です(5.7.5等に限らず短歌調でも構いません)
応募要項	「インターネット上の応募フォーム」よりご応募ください
審査・表彰	愛知県、静岡県、三重県、岐阜県の各間税会にて審査後、優秀作品賞を全国間税会総連合会に推薦します。入賞作品には藤枝間税会より賞状及び記念品をお渡しします
応募資格	愛知県、静岡県、三重県、岐阜県にお住まいまたは通勤、通学している方などなどでも
締め切り	令和4年9月10日
注意事項	作品の著作権は全国間税会総連合会に帰属し応募作品は返却いたしません

応募及びお問い合わせ先
東海間税会連合会
〒456-0004
愛知県名古屋市熱田区桜田町19-21株山田商会内
TEL:052-871-9811　FAX:052-871-9869
http://tokai-kanzeikai.jp
主催:全国間税会総連合会・東海間税会連合会・藤枝間税会
後援:国税庁・東海税務連絡協議会
応募フォームはこちらから
東海間税会連合会 検索

第13回やいづ浜通り夏のあかり展

日　時　7月29日(金)～30日(土)
午後6時30分～9時
会　場　やいづ浜通り（静岡寄り道路）
臨時駐車場　オーシャンロード海側
マスク着用・入り口での検温・消毒
会場内での飲食禁止　★雨天中止

第二回 特選焼津 落語会 & 山下靖喬 民謡と邦楽コンサート
箏■石本かおり　唄・三味線■橋本大輝
尺八■長谷川将山　和太鼓■今泉光
8月11日(木・祝)　開場12:00　開演13:00
全席指定■3,000円　会場■焼津文化会館大ホール
■勝浦らくご館 TEL.090-9845-2468(郵送料、振込手数料無料)
■勝浦らくご館焼津販売所(五木大慈堂) 焼津市田尻北3 TEL.090-9180-6242 Fax.054-624-0245
右記会館でもチケット販売中(窓口のみ)　焼津文化会館■TEL.054-627-3111　大井川文化会館ミュージコ■TEL.054-622-8811

麻雀初心者の学生やシニアの方も大歓迎
健康麻雀無料教室
アルコールを飲まない　お金などを賭けない　タバコを吸わない
8/11(木)21(日)
13:00～15:00
参加無料 -申込方法- TELまたは店頭へ
麻雀愛好家向けのフリー健康麻雀
フリー麻雀 要予約 半荘(東南戦)1回/¥400(税込)
マジオde健康麻雀-BiVi藤枝店-
藤枝市前島1-7-10 BiVi藤枝店2F　営業時間/10:00～17:00　TEL054-631-7072

静岡産業大学 資格取得講座 受講者募集

色彩検定2級(3級基礎含む)講座
「りんごはなぜ赤いの?」日常目にしている「色」について、基礎から体系的・理論的に学びます。
「色のUD※」や「メディアデザイン」「配色法」など、実践に役立つ知識が身につきます。
「色彩検定」とは色に関する幅広い知識や技能を問う検定試験です。【BiViキャン】では3級(基礎編)・2級と受講後、併願受験も可能です。　※「色のUD」:色のユニバーサルデザイン
受講資格　なし
講座内容
①色のはたらき　②光の性質と色
③マンセル表色系　④色の視覚・心理効果
⑤色の調和　⑥イメージ別配色
⑦ファッションの色彩と配色
⑧住空間のインテリアとは
⑨景観と色彩　他
講師　塚本 由紀江(公益社団法人色彩検定協会 認定講師)
定員　20名(先着順)
講義日程
9/6(火)～11/11(金) 毎週火曜 +11/4(金) +11/11(金) 全12回
18:30～20:30(120分)
9月 6・13・20・27
10月 4・11・18・25
11月 1・4・8・11
全国統一 色彩検定2級・3級試験は11月13日(日) BiViキャンで施行
受講料と申込締切　8月30日(火)まで(全て税込、別途テキスト代・受験料)
本学学生 9,900円
一般社会人 33,000円
高校生 16,500円
主催　静岡産業大学総合研究所　後援　藤枝市／藤枝商工会議所
2022年度も新型コロナウィルス感染拡大防止に注意して実施いたします

ITパスポート講座
企業や各種団体等でITを利活用する人、これから社会人となる学生等におすすめ! ITに関する基礎的な知識が証明される国家試験です。
「情報処理技術者試験」の入門編にあたる資格であり、「基本情報技術者試験」「応用情報技術者試験」「ITストラテジスト技術者試験」等々、IT関係の業務で必要になる各資格の基礎になります。
受講資格　なし
講座内容
①テクノロジ系(コンピュータシステム、基礎理論)
②テクノロジ系(データベース)
③テクノロジ系(ネットワーク)
④テクノロジ系(情報セキュリティ管理・対策)
⑤マネジメント系(開発技術)
⑥マネジメント系(プロジェクトマネジメント、サービスマネジメント)
⑦ストラテジ系(企業と法務)
⑧ストラテジ系(経営戦略、システム戦略)
講師　中山 高伸(静岡産業大学 非常勤講師)
講義日程
10/6(木)～12/8(木) 毎週木曜 全8回 18:30～20:30(120分)
10月 6・13・20
11月 10・17・24
12月 1・8
受講料と申込締切　9月29日(木)まで(全て税込、別途テキスト代・受験料)
本学学生 6,600円
一般社会人 22,000円
高校生 11,000円
定員　20名(先着順)
対面講座会場　静岡産業大学 藤枝駅前キャンパス(BiViキャン)(藤枝駅南口徒歩3分) 藤枝市前島1丁目7-10 TEL 054-639-7164
申込方法　●QRコードを読込み、HP内申込専用フォームから送信　●BiViキャンHP「新着情報」・静岡産業大学HP「お知らせ」申込専用フォームから送信
お問い合わせ・申し込み　静岡産業大学 藤枝駅前キャンパス(BiViキャン) 資格講座事務局
藤枝市前島1丁目7-10　TEL 054-639-7164　FAX 054-639-7165　e-mail : hikeda@ssu.ac.jp

新聞に載らない 地元の事件簿

2022 静岡県警察官採用試験

情報提供：藤枝・焼津警察署、藤枝・焼津地区防犯協会

■ 対象
警察官Ａ（大卒又は大卒見込みの方）
警察官Ｂ（上記以外の方）
■ 受付期間
7月22日(金)～8月26日(金)
■ 第１次試験日
9月18日(日)
■ 申込み方法等
受験をお考えの方は、藤枝・焼津警察署警務課採用係までご連絡ください。
藤枝警察署 ☎054-641-0110（内線216）
焼津警察署 ☎054-624-0110（内線259）

	月日	場所	分類	事件詳細
藤枝	6月18日	小石川町	自転車盗難	住宅敷地内に無施錠で駐輪中、盗まれた。
	6月22日	宮原	特殊詐欺	息子を名乗り、「税金の未納があるから100万円貸して」という電話があり、信じた女性は宅配便で現金を送付してしまった。
	6月23日	南駿河台	つきまとい	女子生徒が自転車で下校途中、自転車に乗った男につきまとわれた。
	6月25日	稲川	自動車盗	福祉施設駐車場にキーをつけたまま駐車中、盗まれた。
	6月29日	前島	車上ねらい	大型商業施設駐輪場で自転車カゴに置いたままの荷物が盗まれた。
	7月11日	下当間	サギ電話	静岡市の中央警察署を名乗り、「サギグループの名簿に個人情報が漏れた。解明しなくてはいけない」というサギ電話がかかってきた。
焼津	6月10日	祢宜島	自転車盗難	大型ショッピングセンター駐輪場で無施錠で駐輪中、盗まれた。
	6月18日	田尻	オートバイ盗難	アパート駐車場に駐車中のオートバイが盗まれた。
	6月20日	宗高	車上ねらい	金融機関駐車場に無施錠で駐車中、車内の現金が盗まれた。
	6月22日	栄町	サギ電話	「累積保険の戻りがあります。」という不審な電話がかかってきた。
	6月30日	中根新田	車上ねらい	住宅敷地内に無施錠で駐車中、車内のウエストポーチなどが盗まれた。
	7月 5日	吉永	車上ねらい	道路上に無施錠で駐車中、車内の現金などが盗まれた。

藤枝・焼津署管内 人身交通事故発生状況（令和4年6月1日～6月31日）

※増減比は前年との比較
※交通事故件数等は確定数ではありません（速報値）

藤枝	当年	増減比
件数	38	-12
死者	0	0
負傷者	44	-20

焼津	当年	増減比
件数	45	-23
死者	0	0
負傷者	62	-26

起業セミナー

SHIDA創業講演会

小さく踏み出す 起業の一歩目

「起業に興味があるけど何から始めていいのかわからない」「起業したいけど一歩目が踏み出せない」など創業・起業に悩んでいる方へ。
そんな方々へ、先輩起業家をお呼びして起業の際の経験談や本音などをお話しいただく場としてセミナーを開催します。

誰でもできる!!

参加費無料

令和4年8/27(土)
13時30分（受付13時から）～16時頃

講師 株式会社ナイン 代表 渋谷 太郎氏

申込期限 令和4年8月19日(金)
お申し込みフォームはこちら

講師 choinace合同会社 代表 矢口 真紀氏

●場所／焼津市役所 会議室1A（焼津市本町二丁目16番32号）
●対象／創業・起業に興味のある方、検討している方、起業して間もない方
●内容／講師による講演、質疑応答、参加者同士による名刺交換会など
●定員／50名（申込者多数であれば抽選になります。）

新型コロナウイルス感染症拡大の状況により、イベントの内容等の変更または中止する場合があります。ご了承ください。

●主催／志太起業ネットワーク推進協議会
お問い合わせ・お申し込み
藤枝市創業支援室　mail:sougyou@city.fujieda.shizuoka.jp　〒426-0026　静岡県藤枝市岡出山2-15-25　藤枝市役所南館2階　TEL:054-643-3239/FAX:054-631-9082
焼津市商工課　mail:shoko@city.yaizu.lg.jp　〒425-8502　静岡県焼津市本町2-16-32　市役所本庁舎6階　TEL:054-626-2260/FAX:054-626-2194

※ネットでお申し込みできない場合は、下記担当宛てに電話若しくはメールで送付してください。

INFORMATION

Group Carillon 2022 9/11(日)
グループカリヨン　秋のクラシックコンサート
13：30開場／14：00開演
全席自由　1,000円

プレイガイド　チケット発売中
□藤枝市民会館□　tel.054-643-3931
□すみやグッディ藤枝店□　tel.054-643-9511
□すみやグッディＳＢＳ通り店□　tel.054-282-3911

【お問合せ】藤枝市民会館　tel.054-643-3931
080-4229-0943（青島）

主催●静岡カリヨン　共催●藤枝市民会館指定管理者㈱アス・藤枝オリコミビーアールグループ
協力●すみやグッディ株式会社

藤枝市民会館 TEL054-643-3931　http://fsk-hall.jp/

明治大学マンドリン倶楽部 チャリティー演奏会

2022.9/25(日)　15:30開場 16:00開演

会場/焼津文化会館大ホール
住所/焼津市三ヶ名550番地　電話/054-627-3111

前売券/2,500円（当日券3,000円）

指揮者　甲斐靖文

前売券販売所
【焼津市】焼津文化会館　谷島屋書店　【島田市】浅野新聞店　【吉田町】塚本新聞店
【藤枝市】江崎新聞店　㈱薮崎新聞店青伸社　いけたに新聞店　藤枝江崎書店　秋山文具
すみやグッディ藤枝店　神戸印刷　他　明治大学校友各位

【お問い合わせ】090-1299-6492（担当/村田）

【主催】明治大学校友会 志太榛原地域支部　【協力】焼津市民吹奏楽団　志太マンドリン・ギターアンサンブル
【後援】焼津市教育委員会　藤枝市教育委員会　島田市教育委員会　牧之原市教育委員会　吉田町教育委員会　静岡新聞社・静岡放送

むるぶ読者 映画・入浴券 図書カード プレゼント

官製はがき（FAX・メール可）に答えをお書き頂き、アンケートにもお答え下さい。正解者の中から抽選で、「藤枝シネ・プレーゴの映画招待券（3D不可）10名」、「焼津笑福の湯ご招待券20名」「図書カード（500円分）10名」をプレゼントします。

おハガキで応募の方、お名前などを忘れずに！

◆今月の記事からクイズ
井伊直孝の母の名前は？
〇〇（漢字2文字）
1, クイズの答え
2, 今月号で行ってみたいお店、食べてみたいもの
3, 今月号で参考になった記事
4, テーマに取り上げてほしいもの
5, あなたの好きな昔話は？
6, ご希望のプレゼント券（上記のどれか）
7, その他、ご意見ご感想など

◆ご応募について
1, ハガキ、FAX、メールでお願いします。
2, あなたのお名前、郵便番号、ご住所、電話番号、年代、職業を忘れずにご記入下さい。
3, 当選者の発表は、プレゼントの発送をもって代えさせて頂きますのでご了承下さい。
4, アンケートにもお答え下さい。

■先月の答えは十色でした。

◆応募先
426-0041 藤枝市高柳1丁目17-23 ㈱共立アイコム内
むるぶ編集部プレゼント係
FAX 054-635-8865
メール murubu@kpnet.co.jp
*プレゼントの応募を通じてお客様からご提供いただきました個人情報は、本プレゼントの運営及びむるぶからのお知らせ等の目的以外で使用することはありません。

◆締め切り　8月5日(金)
（当日消印有効）FAX・メール必着

愛と勇気と夢と暮らそう
CINE PREGO FUJIEDA
www.cineprego.jp

藤枝シネ・プレーゴ 映画情報
藤枝駅南口から徒歩2分　BiVi藤枝4F/年中無休/平日9:30～ 土日祝9:00～
上映案内 TEL.054-668-9533　藤枝シネプレ　検索
新型コロナウイルスの感染状況ならびに予防対策のため、公開日が掲載日付より変更となる可能性があります。

8/6(土) ワンピース フィルム レッド

赤髪が導く、"終焉"。
監督：谷口悟朗
声優：田中真弓、中井和哉、岡村明美　山口勝平、平田広明、大谷育江

8/11(木祝) TANG タング

キミとなら、きっと大丈夫。
監督：三木孝浩
出演：二宮和也、満島ひかり、市川実日子　小手伸也、奈緒、京本大我

8/19(金) ハウ

ずっと一緒だと思ってた――
監督：犬童一心
出演：田中圭、池田エライザ、野間口徹　渡辺真起子、モトーラ世理奏、深川麻衣

読む・見る・遊ぶ むるぶ
広告のご相談お申し込み
054-641-2140　054-635-4651
藤枝オリコミビーアール　共立アイコム

月刊むるぶ編集部 054-635-4651
江崎新聞店 054-641-0537
薮崎新聞店・育伸社 054-641-0053
いけたに新聞店 054-643-1000
太田新聞店 054-667-0117
共立アイコム 054-635-4651
薮崎新聞店 054-629-2002
長倉新聞店 054-629-1220
塩川新聞舗 054-629-2055
土井新聞店 054-622-0632
大井川新聞販売 054-662-2211
有限責任事業組合 志太情報創造ネット
〒426-0041 藤枝市高柳1丁目17-23（共立アイコム内）

編集長後記

また、コロナの感染者が増えてきました。少し、慣れてきてしまった感もあり、どこに行って も人出が多く、マスクはまだ多くの方々がされているもののレストランなどは、これだけ一度に多くの人がマスクなしで食事をされていると不安になってきます。まだ、夜明けは少し後のようです。（小嶋良之）

むるぶ公式 HP・むるぶ Facebook

8/5(金) 10:00～11:30
アロマテラピー活用術
受講料：3,300円（教材費込）
山本早季子
（アロマテラピーインストラクター）

女性ホルモンとの上手なつき合い方について学び、アロマ香水を作りましょう。8/20(土)もあります。

8/5(金) 13:00～15:00
手作り醗酵ミネラルエキス
受講料：2,200円（教材費込）
教材費：2,200円（1L分）
山本早季子
（酵素エキスマイスター）

有機肥料栽培のレモングラスを使って作ります。酵素の身体への作用も学びましょう。8/20(土)もあります。

8/6(土) 10:00～11:30
正しい相続の準備と進め方
受講料：2,200円
八木良直
（司法書士 行政書士 エイト総合事務所）

いざ「相続」となった時、手続きに困らないための基本知識をわかりやすく解説します。

8/6(土) 10:30～12:00
プロが教える包丁の研ぎ方
受講料：2,200円
教材費：6,600円（砥石セット）
鈴木 豪
（研屋刃物店）

3種類の砥石を使って仕上げましょう。一度覚えてしまえば、ずっとご家庭で実践できます。限定8名。

8/9(火) 10:00～12:00
ボーセラーツでフードボウル
受講料：1,760円
教材費：1,800円（小）、2,300円（大）
佐藤 瞳
（ボーセラーツサロン Amelie）

お好みの転写紙で、かわいいペットのためにフードボウル（サイズは2種類）を作りましょう。18:30～もあります。

8/10(水) 13:30～15:30
クラフトバンドで作る プリンセス
受講料：1,870円
教材費：550円（1体）
北田明子
（工房 明 主宰）

お好きな色でドレスを編んで作りましょう。大人と子どもでのご参加もぜひどうぞ。サイズ高さ約13.5×横約9cm

8/24(水) 16:00～17:30
こども将棋塾
受講料：1,650円
神谷広志
（日本将棋連盟棋士八段）

静岡新聞・週刊YOMOっと静岡「詰め将棋」の神谷八段から実際に教えていただきましょう。

8/24(水)・9/7(水) 13:30～15:30
PythonによるExcel作業の自動化
受講料：7,700円（全2回）
教材費：500円（資料代）
小谷和海
（公認情報システム監査人）

Pythonの基礎から行ない、webからの自動情報収集を実際に試しながら進めていきます。9/3(土)・9/17(土)コースもあります。

8/27(土) 13:00～14:30
ペタペタローズウィンドウ
受講料：1,650円
教材費：1,100円（大人向け）
550円（子ども向け）
中村宏美（Colorful time 主宰）

専用の薄紙を型紙に合わせてハサミで切ったり、ペタペタ貼ったりして、ステンドグラス風にデザインしましょう。

8/27(土) 10:00～12:00
プリザーブドフラワーの仏壇花
受講料：1,870円
教材費：3,520円
原恵美子
（欧風花インスティテュート講師）

水替えの必要がなく、美しさを長く保つことができます。心を込めてお供えしましょう。幅20×高さ33×奥行15cm

SBS学苑
新しい くらし ゆたかな 学び
大切な方を守るため 感染対策を継続中
静岡新聞カルチャーセンター
SBS学苑 藤枝校
ホームページ
藤枝市駅前3丁目4-4 江崎毎栄ビル1F
054-644-5103
受付時間/10:00～19:00(土10:00～15:00)日月祝休
SBS学苑入会金 3,300円
1日講座は入会金不要
（3年間有効、70歳以上は無料・中学生以下は半額）
管理運営費 レギュラー講座110円/回
1日・体験講座110円/回

本屋のイチ押し 暑い夏に 怖いお話。

世界を作っていく子どもたちに贈る 科学がつなぐ未来

1963～2010年にわたって刊行された、学研のふろく付き学年誌「1年～6年の科学」は科学の体験を届ける3,000を超える実験教材を開発してきました。2022年7月、科学の変わらぬ価値を伝え、子どもたちが自身の手で新しい未来を作っていくことを願い、『学研の科学』が復刊します。

復刊第1号のキットは、未来のクリーンエネルギー水素を燃料にして飛ぶ「水素エネルギーロケット」。実験キット、本誌、学習まんが「ひみつシリーズ」まるごと1冊に加えて、ワークショップやイベントにも参加できるオンラインコミュニティ「学研の科学 あそぶんだ研究所」と充実のセット内容となっています。

『学研の科学』の主役は、学研の教材開発ノウハウを惜しみなく注ぎ込んだ科学キットです。創刊号の水素エネルギーロケットは、電池を使わずに手回しで発電し、水からつくった水素を爆発させて飛ばすロケット。爆発は発射管の中だけで起こる安全設計なので、おうちで安心して飛ばせます。

『学研の科学』
第1弾・水素エネルギーロケット 学研プラス 2,970円

江崎書店駅南本店・大石

静岡在住の女医が県内の怪異を取材蒐集！ 静岡怪談

今年の春に発売されて、じわりじわりと売れているご当地の本「静岡怪談」。著者は静岡在住の現役眼科医です。

「夜泣き石に呼ばれる」における小夜の中山の夜泣き石など、そこ行った事ある！なんて場所も登場します。「小鳥と朱い腕」という藤枝市青葉町の怪談も掲載されています。

静岡県下の29話の怖いお話を信じるか信じないかはおまかせ致します。猛暑に、怖いお話の本でクールダウンはいかがでしょうか。

神薫 著/竹書房 748円

江崎書店BiVi店・種石

幽霊より妖怪より生きている人間が一番怖い… 初めて会う人

物腰がやわらかく身なりも整った、誰が見ておとなしそうな「工藤三鷹」に殺人容疑がかけられた。警察が事件の背景を探るうちに、完全黙秘を貫く工藤の周囲で多くの奇妙な出来事が起こっていることが判明する。彼は犯人なのか、だとしたらその動機は何なのか。謎は解明されていくのに違和感は膨らんでいく。憧れの人に想いを募らせる人が、優しそうに見える人が、正義を重んじる人が、表面では「ニコニコしながら内側で歪んだなにかを爆ぶらせている。

普通の顔をして生きている人間がなにより怖いと思わせるサイコサスペンス。

くわがきあゆ 著/産業編集センター 1,870円

藤枝 江崎書店

駅南本店
藤枝市高岡1-3-3
TEL054-635-8181
営業時間 10:00～22:00
定休日なし（元旦のみ休み）

BiVi店
藤枝市前島1-7-10　BiVi 2F
TEL054-270-4308
営業時間 10:00～20:00
定休日なし

オンライン注文ご希望の方 http://www.e-hon.ne.jp/
全国書店ネットワーク e-hon
会費無料 ☎054-635-8181（ゴーヨムヨムゴー）
藤枝ならどこでも無料宅配
宅本ご希望の方 フリーダイヤル 0120-5-4646-5
■受付時間／午前9時～午後5時（月曜～土曜日）　■日曜・祝日は受付しておりませんので、ご了承ください。

2022.8月 予定表 August

葉月（はづき）

フリーダイヤル 0120-37-4646 江崎新聞店
フリーダイヤル 0120-19-0843 育伸社 ㈱薮崎新聞店 藤枝営業所
フリーダイヤル 0120-046-004 いけたに新聞店
フリーダイヤル 0120-66-7027 ㈲太田新聞店

月 MON	火 TUE	水 WED	木 THU	金 FRI	土 SAT	日 SUN
1 仏滅 八朔 水の日 音羽町・原・茶町 旭が丘	**2** 大安 内瀬戸・駿河台 南駿河台	**3** 赤口 志太・新南新屋 南新屋	**4** 先勝 旧七夕 土用二の丑 青木・瀬戸新屋・水上・緑の丘 末広・光洋台・上青島・下青島 島田市岸町	**5** 友引 前島・高岡 忠兵衛	**6** 先負 広島平和記念日	**7** 仏滅 立秋 鼻の日
8 大安 不成就日 新聞朝刊お休み 青葉町・青南町 久市・島田市東町	**9** 赤口 長崎原爆の日 田沼	**10** 先勝 むるぶプラス発行日 小石川・東町・駅前 築地・築地上	**11** 友引 山の日 高柳	**12** 先負 旧ぼん 兵太夫・与左衛門・大新島 上新田・上小杉・宗高・上泉	**13** 仏滅 月遅れ盆迎え火	**14** 大安 三りんぼう
15 赤口 終戦記念日 全国戦没者追悼式 泉町・大東町 高洲	**16** 先勝 月遅れ盆送り火 不成就日 源助・五平・善左衛門 弥左衛門・大洲 大西町	**17** 友引 瀬戸ノ谷・滝沢・寺島 本郷・宮原・助宗 瀬古・堀之内・谷稲葉	**18** 先負 高田・清里・中藪田・上藪田 下藪田・南清里・西方・北方 中ノ合・下之郷・花倉・本町	**19** 仏滅 五十海・時ケ谷	**20** 大安 ふじえーら発行日	**21** 赤口 旧地蔵ぼん
22 先勝 潮・仮宿・鬼島 水守・八幡・横内	**23** 友引 処暑 上当間・下当間 平島・保福島	**24** 先負 不成就日 稲川・岡出山・益津 益津下・緑町・城南 若王子・藤枝・鬼岩寺	**25** 仏滅 むるぶ発行日 大手・郡・田中 立花	**26** 大安 三りんぼう 藤岡・天王町	**27** 友引 入野・内谷・子持坂・三輪 村良・岡部・桂島・殿・新舟 羽佐間・宮島・玉取・野田沢	**28** 先負 二日灸 不成就日
29 仏滅	**30** 大安	**31** 赤口				

新サービス
藤枝市にお住いの皆様へ
粗大ごみ・不用品有料回収
トリクル プラス START!!
詳しくは毎月第2水曜日折込のむるぶプラスで!!
新聞購読者割引有

MEMO

8月の休日緊急医

注）当番医が変更になる場合があります。
注）当日、電話確認の上、お出掛け下さい。
※焼津市の耳鼻科は午前8:30～、歯科は午後3時まで）

	7日（日）	11日（祝）	14日（日）	21日（日）	28日（日）
外科 9:00～17:00	田沼脳神経クリニック（田沼二）☎634・2274	たぬま街道整形外科（大新島）☎634・1110	いわしたクリニック（上青島）☎631・6660	花岡医院（岡部町内谷）☎667・3323	しまづ整形外科（高柳二）☎634・0888
内科・小児科 9:00～17:00	〈内〉水上内科クリニック（高柳二）☎634・1200	〈内〉鈴木循環器クリニック（高柳四）☎634・3131	〈小〉小林小児科（前島一）☎635・2620	〈内・小〉みやはら内科クリニック（小石川町一）☎647・5670	〈内〉藤枝クリニック（田沼二）☎636・8989
	〈内〉田沼脳神経クリニック（田沼二）☎634・2274	〈内・小〉板倉医院（田沼四）☎636・0881	〈内〉まつおか内科循環器クリニック（瀬戸新屋）☎631・7603	〈内〉すみや脳神経クリニック（本町二）☎647・5511	〈小〉小石川町小児科・アレルギー科・皮ふ科クリニック（小石川町一）☎644・8800
	〈内・小〉入交医院（大手二）☎641・0135	〈内・小〉柴田医院（藤枝四）☎641・0127	〈内〉いわしたクリニック（上青島）☎631・6660	〈内〉花岡医院（岡部町内谷）☎667・3323	〈内・小〉にわ医院（藤岡一）☎645・2800

志太榛原地域救急医療センター 054-644-0099

ところ／瀬戸新屋362-1　診療科目／内科・小児科
診療時間／月～金19:30～22:00　土・日／19:30～翌7:00
※6日(土)・14日(日)・20日(土)・28日(日)の午後10時～翌日午前7時は、小児科のみ。

	7日（日）	11日（祝）	14日（日）	21日（日）	28日（日）
眼科 9:00～17:00	なかがわ眼科クリニック（高洲）☎631・5571	――	――	――	――
耳鼻科 9:00～17:00	むらまつファミリークリニック（藤枝五）☎641・5318	八楠耳鼻咽喉科（焼津市八楠四）☎629・5566	藤枝あおば耳鼻咽喉科（末広一）☎634・1331	岡本石井病院（焼津市小川新町五）☎627・5585	藤枝診療所（高洲）☎635・8749
その他 9:00～17:00	――	――	――	〈産・婦〉いしかわレディースクリニック（平島）☎643・0311	――
歯科 9:00～15:00	松下歯科オーラルクリニック（高岡三）☎636・1291	NPデンタルクリニック（田沼一）☎631・5666	れんげじ歯科クリニック（若王子三）☎646・4182	岡本歯科医院（岡部町内谷）☎667・3735	いのまた歯科医院（仮宿）☎646・8110

ISETAN 伊勢丹 静岡
おいしいもの たのしいもの イセタンのエムアイプラザ藤枝通信
MI PLAZA MITSUKOSHI ISETAN エムアイプラザ藤枝

諸国美味しいもの&TEMIYAGE特集 □7月25日（月）～8月2日（火）
※混雑の状況により、限定数表記のある商品はお一人さま1点限りとさせていただきます。また、整理券をお配りする場合もございます。

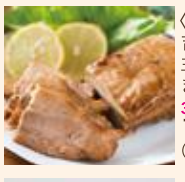
〈静岡/吉田ハム工場〉三代目！肉工房 松本秋義 まっ黒煮豚 30点限り 1,601円（400g/1本）

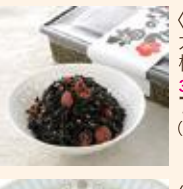
〈福岡/太宰府えとや〉梅の実ひじき 300点限り 702円（1個/150g）

〈長野/小布施堂〉栗かのこケーキ 30点限り 1,426円（1本）

7月28日（木）～30日（土）の販売
〈東京/舟和〉芋ようかん 各日30点限り 864円（5本入）●あんみつ 各日20点限り 972円（2個入）

〈東京/山本海苔店〉焼海苔・味附海苔 2缶入/ディズニー 30点限り 1,296円（各缶8切32枚入）

〈福島/三万石〉ままどおる 80点限り 601円（5個入/1袋）

〈東京/銀座菊廼舎〉冨貴寄 金魚缶 50点限り 1,080円（85g）●冨貴寄 夏色缶 90点限り 1,998円（200g）

〈東京/赤坂柿山〉東京縁日 II 50点限り 1,620円（1個）

SALE開催中

〈ブルーラベル〉カットソー・チュニック各種 100点限り 各3,300円（フリーサイズ（M～Lサイズ対応））

バスマット 30点限り 各1,320円
スリッパ各種 50点限り 1,100円から

〈HUIS -ハウス-〉期間限定販売 7月27日（水）～8月9日（火） 最終日午後4時終了

オーガニックコットン バンドカラー半袖 ワイドブラウス 19,580円（綿100%/フリーサイズ）

〈フェデヴェール〉期間限定販売 8月10日（水）～8月16日（火） 最終日午後4時終了

紅茶あんみつ 454円（1個）

〒426-0067 藤枝市前島1-3-1 ホテルオーレ1階　電話：054-634-0310 営業時間：午前10時～午後6時30分 ※数量に限りがある商品もございますので、品切れの際はご容赦ください。
※諸般の事情により、営業日・営業時間、予定しておりましたイベントなどが変更になる場合がございます。ホームページまたは店頭でご確認ください。 ※価格はすべて 税込です。