新聞購読者のための地域情報紙　読む・見る・遊ぶ

月刊むるぶ

2015
藤枝・焼津版 Vol.76
発行部数／82,000部

1
January

発行／月刊む・る・ぶ編集部　426-0041 藤枝市高柳1-18-23 株式会社共立アイコム内　TEL 054-635-4651 FAX 054-635-4576　2014年（平成26年）12月25日発行

むるぶTV始まる！
むるぶTV　検索

毎月25日新聞折込

グルメリポート
カレー特集

志太そこ知り物語
岡部氏の菩提寺　萬松院

バトンリレー志太人
藤枝まちゼミの会代表
曽根克則

志太新名物探訪
焼津・小石川公園のSL

むるぶ特集
志太の徳川家康スポット

増頁　使ってお得な広告特集号

曜日替わるカレー屋さん

ビーフカレー
（スープ・ドリンク付き）¥1,000

旬なもので好きな物を楽しく作る。

お休みの日を利用して、月に1度ご夫婦でお店を開店。毎回2種類のカレーを用意しており、その時々で違うカレーを食べられる。長時間煮込まれたビーフカレーはコクがあり、自家製の無農薬米と相性抜群。野菜は旬なものを取り入れ、なるべく自家製のものを使用している。セットでスープとドリンク付き。

営業日：日　毎月第2

アジュール
080-5127-9173　11:30～17:00（次の営業日1月12日）

イノシシのジビエカレー
体にうれしい、こだわりの逸品。　¥1,250

できる限り無農薬の野菜を使った、こだわりのカレー。お肉は循環としての食べ方を知ってもらいたいという気持ちから、野生のお肉（ジビエ）を使用。お肉の種類はその時々の手に入り具合により鹿肉や猪肉を使っている。コトコト煮込まれたお肉は、柔らかいながらも弾力があり、お肉本来の味が楽しめる。

営業日：月 火 水

amandon（アマンドン）
090-9170-8116　11:00～18:00
（年末年始12／30からお休み）

スパイスの風味が豊かな、本場スリランカカレー。

ライス＆カレープレート
¥1,000

スリランカ出身のラリーさんが作る、15種類ほどのスパイスやハーブを使った色鮮やかな本場のスリランカカレー。スパイシーながら、ココナッツミルクを使いまろやかな口当たり。カレーをライスや、ごろごろと野菜がたっぷりのサラダにのせて、まぜながら食べるのがおすすめ。いろいろな食感が楽しい。

営業日：木 金 土

ラリー　（年始は8日から営業）
090-9894-3627　11:30～17:00

グリーンカレー　¥800

辛いイメージのあるグリーンカレーを、小さいこどもでも食べられるよう意識し、なるべく辛くないグリーンカレーが実現。地元藤枝の野菜を使い甘みを引き出した、マイルドでやさしい味わいが特徴。化学調味料を使用していないので、安心して食べられる。店頭で販売している手作り雑貨も注目。

野菜の甘さを味わって。

polkadot.（ポルカドット）
090-9027-4792　11:30～15:30
（年内お休み 年始は11日から営業）

営業日：日

カレーラー
藤枝市瀬戸ノ谷5646（びく石ふれあい広場前）
共有駐車場（7台）

2014年4月にオープンした曜日替わりでカレーを提供する、カレーラー。4店舗がローテーションで営業中。月～水曜日はamandon、木～土曜日はラリー、日曜日はpolkadot.、月に1度第2月曜日はアジュール。個性豊かなカレーを味わいながら、びく石の豊かな自然とゆったりとした時間を楽しんでください。

新作振袖大発表会

新作振袖1,000枚が勢揃い!!

30点安心フルセット
振袖 袋帯 長襦袢 衿芯 伊達衿 半衿 伊達締め マジックベルト 和装ストッキング 足袋 草履 バッグ 補正用タオル 作弾衣裳ケース 純綿肌襦袢 裾よけ きものベルト 腰ひも 帯枕 帯板 帯揚げ 帯締め 補正パット ショール 居敷当 きものハンガー

貴装の店
わたなべ　焼津店
AM9:30～PM8:00
☎054-627-7786
焼津市栄町5-10-21　火曜定休日

ご購入派
着る時の必要なものを全て揃えてあなたの寸法で手縫い仕立
140,000円より
正絹振袖・正絹長襦袢・正絹袋帯 草履バッグ・和装小物30点セット

1 着付無料サービス　成人式当日はもちろん何回でも無料
2 出張着付サービス　いつでもご予約受ければお伺いします
3 前撮り記念写真無料プレゼント　振袖フルセット31.5万円以上のお買上げの方に
4 袴レンタル無料サービス　卒業式の袴200枚用意してあります
5 ローン金利手数料無料　10回払いまで 年末までの2回払いまで

レンタル派
レンタルセット&オーダーレンタルには
セット 30,000円より

1 着付無料サービス ※10万円以上レンタルの方に限り
2 前撮り記念写真ご優待
3 振袖貸し出し期間 12月1日から1月20日まで

正絹振袖・正絹長襦袢・正絹袋帯・帯締め・帯揚げ・草履バッグ・重ね衿・和装小物帯だけの方 小物だけの方 ご自由に選択下さい

振袖レンタルをお考えの方へ

トータルフォトスタジオ・ココ Total Photo Studio Coco におまかせ！

Cocoはどこよりもおしゃれ！しかも安い！

Cocoならすべて揃ってる！
振袖レンタル　着付　スタイリング　写真撮影

焼津店　トータルフォトスタジオ・ココ Total Photo Studio Coco
ご来店のご予約はこちらまでお電話下さい
フリーダイヤル 0120-755-812
営業時間／AM10:00～PM7:00 毎週火曜定休

Cocoのおすすめ1
振袖レンタルフルパック
♥1泊2日レンタル♥前撮り付き
1万円～
しゃれの振袖レンタルは7万円から
5万円パック　10万円パック　15万円パック　ブランド振袖パック
着付　全て揃った大人気のフルパック
振袖レンタル　スタイリング　写真撮影　卒業式レンタル　小物レンタル　ドレス&写真撮影　袴レンタル（レンタル）

Cocoのおすすめ2
小物だけのレンタル
ママ振・姉振
振袖お持ち込みOK！小物アレンジサポート！
着物お持ち込み

Cocoのおすすめ3
スタジオCocoは、一生残せるお写真をお撮りいたします。
写真だけの成人式
成人式には出席しないけど思い出は残したいとお思いの方へ
♥振袖一式レンタル ♥小物一式レンタル
♥スタイリング（前撮り時）20,000円（税別）～
成人式は着物を着ないけど振袖写真は残しておきたいとお思いの方へ
Cocoは写真に自信があります。
♥お母様の振袖、お姉様の振袖をお持ちの方
♥前撮りのお写真を撮り直したいと思っている方
♥最高の自分の姿をお写真に残したいと思っている方

グルメリポート

スパイスたっぷりのカレーで、ほかほか暖まろう。

カレー特集

まろやかで後引くおいしさ。

01 たまねぎ
藤枝市緑町1-7-12
054-293-5766
11:00～21:00
火曜日休み
（年末年始12/30ランチ以降～1/3までお休み）
駐車場（8台）

元ボクサーの店主が作る、やさしいカレー。

01 スープカレー （平日のみサラダ・ドリンク・アイス付き）¥950

店名にもなっているたまねぎは、カレーになくてはならないものという意味で、全てのカレーに入っている。写真は、ごろごろと具沢山で食べ応え満点のスープカレー。ベースになっているチキンカレーには隠し味としてパイナップルジュースを使い、フルーティーな後味。寒い冬にほっこりあたたまる。

02 GANDHI（ガンジー）
焼津市中里314-2
054-626-0332
11:00～22:00
平日は15:00～17:00まで休憩
年中無休
（年末年始12/31の15時～1/1までお休み）
駐車場（15台）

02 ホウレンソウチキンカレー （ランチタイムはドリンク、サラダ、ナンかライス付き）¥990

緑色が特徴のホウレンソウチキンカレーは、まろやかで風味が豊か。辛さは14段階からお好みで調節できるので安心を。40cmほどのナンは、外はカリカリ中はもっちり食感。ほんのり甘い生地がカレーにぴったり。ディナータイムはホウレンソウカレーとエビカレーの2種類が単品半額でお得。

04 春秋（しゅんしゅう）
焼津市柳新屋831
054-626-5572
月・水・木・金ランチ営業11:00～13:45
16:00～24:00（週末25:00迄）
火曜日休み（年末年始は不定休）
駐車場（17台）

冬季限定

04 ハンバーグカレー （スープ、サラダ、杏仁豆腐付き）¥1,382

食欲そそる、目にも美味しい組み合わせ。

カレーに、お店自慢のふんわり食感ハンバーグは、食欲をそそる組み合わせ。鮮やかな黄色のサフランライスは目にも美味しい。辛さなどの味付けを工夫し、お子様から年配の方まで広い層の方に愛されている。ボリューム満点ながら、ペロリと食べられる逸品。種類が豊富なランチタイムは魅力的。

03 プレーンオムレツのせ 牛すじ煮込みカレー （ミニサラダ付き）¥980

店主が和食店で修行した時の煮込み料理をヒントに作られた牛すじカレー。手間暇をかけ、とろとろになるまで煮込みスプーンで切れるやわらかさ。お店をはじめて10年。お客さんの要望に応えていくうちにカレーの種類が増え、辛さやごはんの量、トッピングまでお好みで調節できるのが嬉しい。

お好みでカレーをカスタマイズ。

03 はんぐりい
焼津市道原1016-3
054-625-1802
11:00～14:30
18:00～21:00
（土日祝は17:00～）
月曜日夜、火曜日休み
（年末年始12/31～1/2までお休み）
駐車場（6台）

05 玉子キーマカレー ¥990

ランチタイムはドリンク、サラダ、ナンかライス付き

15種類のスパイスで作る本格インドカレー。玉子キーマカレーは、ひき肉やタマネギなどの具材を炒めてじっくりと煮込み、素材の甘みが広がる。ナンは注文を受けてから生地をのばし、あつあつふんわりの焼きたてを食べられる。青南町、島田にもあるお店は家族連れで賑わうそう。

じっくり煮込んだ素材の甘み。

05 RUPLAXMI（ルプラチミ）
藤枝市駅前1-2-1 プラザビル1F
054-646-2082
11:00～15:00・17:00～23:00
年中無休
（12/31ランチ以降～1/1までお休み）
リプレ駐車場割引チケット有り

志太そこ知り物語

岡部氏の菩提寺 萬松院

市の指定文化財・岡部氏の墓 伝説になった富士見の井戸

行基が開創した真言宗の寺

藤枝市岡部町子持坂の曹洞宗祝融山萬松寺は、岡部氏の菩提寺として、知られています。神亀三年（七二六）に行基が開創したと伝えられ、真言宗の寺院として出発しました。

岡部氏は、平安時代の末期に駿河の国の権守となった藤原清綱が始祖です。清綱は都には帰らずこの地に住まい、姓を岡部に改め、鎌倉幕府の御家人となりました。

真言宗から曹洞宗へ

室町時代になると真言宗に替わって曹洞宗が勢いを増してきました。荒廃していた萬松院は享禄年間（一五二八～一五三二）、梅林院四世心包玄契により、曹洞宗の寺として再興しました。この時、今川家の家臣・岡部出羽守幸教が浄財を寄付・支援し、以後岡部氏の菩提寺となりました。

参勤交代時、岸和田藩主墓参

室町末期に今川家が滅びると、相手方の武田家の家臣となり、武田家が徳川家との戦いに滅びると、徳川家に召抱えられ、家康の親衛隊として活躍しました。

その後、岸和田藩主となった岡部氏は、参勤交代で東海道を往復の折には、岡部宿に宿を取り、先祖の墓参をしました。また、萬松院の住職は、藩主へ挨拶のため、本陣を訪ねました。

三つ巴の紋と岡部氏の墓

岡部氏の墓は、三つ巴の家紋の付いた扉がある風格ある土塀に囲まれています。中にある宝篋印塔は、岡部美濃守常慶と出羽守幸教、五輪塔は常慶の子正綱と伝えられており、藤枝市の指定文化財となっています。

「富士見の井戸」の伝説

萬松院の五世天桂麟香は、大日如来を鋳造して富士山頂に安置するために旅立ちました。数日後、留守番の弟子が、井戸を覗くと、仏像を背負って富士に登る和尚の姿が映っていました。噂を聞いた村人が井戸を見たいというても弟子は断っていました。ある時、弟子の留守に村の女人が井戸を覗き、富士を観るとたちまち富士は消えてしまいました。以後、この井戸は「富士見の井戸」と呼ばれています。

境内の大日堂には、その時の大日如来と同じ仏像が安置されていると伝えられています。

（小嶋良之）

▲本堂

▲岡部氏の墓

▲岡部氏の家紋（三つ巴）

▲富士見の井戸

▶大日堂の厨子

バトンリレー 人を繋ぐを志太

街の人に個店の魅力を!!

第3回「藤枝まちゼミ」を開催 平成27年1月26日～2月28日

藤枝まちゼミの会代表

曽根 克則

まちゼミとは何ですか

まちゼミは、市内の商店主や個人事業主が講師となって、自分達のお店のことや専門知識を、一般のお客様に分かりやすく紹介する講座のことです。元々は、愛知県岡崎市で始まりました。まちゼミに参加するお店も様々で、薬局・整体・カフェ・花屋など多岐に渡ります。第3回となる藤枝まちゼミでは、開催期間中に市内41店舗、計47の講座が開催されます。

まちゼミを始めたきっかけは

藤枝市で岡崎まちゼミの会代表の松井洋一郎先生を招いたセミナーに参加したことがきっかけです。松井先生のお話を聞き、藤枝でもまちゼミを開催したいと思いました。その後も、松井先生を招いた勉強会や参加店同士でも意見交換を重ね、今年1月に第1回藤枝まちゼミを開催することが出来ました。また、回を重ねるごとに参加店や講座数も増え、中には参加店同志の交流からコラボゼミなども生まれていて、毎回進化していくのが面白いです。

参加者の反応は

アンケートの結果を見ると、お客様の96%以上の方に、満足・大満足というお答えを頂きました。第2回藤枝まちゼミでは、お客様の数も増えていて、ほとんどの講座が満員御礼となる状況でした。普段、なかなか入ることのない街中の商店で、その道のプロから専門知識や技術を学べる機会は、お客様にとって新鮮な体験のようですね。

参加者に向けて

今回のまちゼミでは新規参加店もあり、講座数も増えています。1月13日から受付開始となりますので、少しでも気になる講座があれば、ぜひ気軽にご参加下さい。講座内容に関しては、1月12日以降の折り込みチラシやフェイスブック、市のホームページ等をご覧下さい。

志太新名物探訪

焼津・小石川公園のSL

焼津駅から西へ徒歩三分、小石川公園に蒸気機関車が静態保存されています。形式はC50でシゴマル、シゴレと呼ばれました。

昭和四年に造られ、最初の米原では、東海道本線の急行列車を牽引しました。名古屋、稲沢、美濃太田、豊橋に配置され、昭和四十六年廃車。翌年五月、焼津市に引き取られ、化粧直しをされ現在に至っています。C50は、昭和四年から八年まで一五四両が製造されました。現在は全国で六両しか残っていない貴重な鉄道車両です。

最高速度は時速九十km。製造番号を見ると片側が二百三十九番、反対側が二百四十番となっています。

安くて安心まずはお電話を！ 藤枝焼津地区対応
藤衛おためしキャンペーン
キャンペーン期間 平成27年1月から3月まで
ごみの回収
1,000円OFF 収集金額3,000円以上の方に限ります
処理しきれない大量のごみ・粗大ごみを処分します。家具や家電など今まで使っていたものを処分したい、人手がなく引き取りに来て欲しいなど。
生ごみ 資源ごみ 大型ごみ
浄化槽の点検・清掃
浄化槽が正しく働いているか点検・調整を行い必要に応じて清掃を行います。
点検料金1回サービス 新規のお客様に限ります。
飲食店グリストラップ清掃
定期的な洗浄で衛生的な厨房に!
清掃を怠ると・・・
・店舗内外に悪臭が発生
・ゴキブリなどの害虫の誘引
・配管の詰まりによる逆流
・浄化槽や下水への悪影響
20%OFF
株式会社 藤衛 fujiei
藤枝市花倉446-1 http://www.e-fujiei.co.jp/
☎054-648-1119 見積無料
ごみの回収クーポン 1,000円OFF ※収集金額3,000円以上の方に限ります
浄化槽点検クーポン 点検料金1回サービス ※新規のお客様に限ります
グリストラップクーポン 20%OFF

藤枝朝ラーメンの店
まごころ大東店 11/7OPEN
大東店 年越しラーメン 12/31 11時～19時まで
本店 藤枝市郡1022-4 平日・土日とも 7:30～13:30 定休日 月・第3火曜日
大東店 藤枝市大東町481 平日・土日とも 7:00～14:00 定休日 木・第3水曜日

満60歳以上の方必見
高齢者向け優良賃貸住宅
◎募集戸数限定1戸◎
藤枝市瀬戸新屋
入居者募集
生活しやすいバリアフリー設計
入居者所得に応じた家賃補助有
安心の24時間緊急通報システム
■1LDK：40.85㎡ ■駐車場使用料 月額1,000円～ ■H19年築 ■藤枝駅徒歩約20分
■共益費/月額5,000円 ■月額賃料65,000円 ※仲介手数料は不要です。
本人負担額一例 ※最大補助の場合 月額38,900円 ※共益費・駐車料金別
※入居者の収入に応じて本人負担額の変更があります。
入居資格 満60歳以上の方。（ご夫婦の方でも可）・・・他
※詳しい内容については下記窓口までご連絡ください。
仲介・静岡県知事免許（11）第3454号・広告有効期限3月末日
株式会社アイワ不動産 藤枝支店
藤枝市前島2丁目1-40 電話 054（634）1151
http://www.aiwasan.com FAX 054（634）1125

感動をあなたに！
一目で違いがわかる本物志向の美
匠の技
石川潤平作の「動」と「静」

佳正作 御所満月朱玉雛

二代目 石川潤平師

佳正師

佳正作 竹千代

潤平作 おぼこ大将たくみ

■ 年内は12月30日まで新年は1月3日から

佳正作 平成古典雛

より上質なお雛様を
雛の蔵 北村人形
焼津市上新田693-2
TEL.054-622-0435
北村人形 検索 500㎡の広い店内でお選び下さい。

知って得する 終活のススメ ①

皆さん、いかがお過ごしでしょうか？終活カウンセラー雅基です。これからシリーズで最近話題の終活について専門家の先生たちと共にコラムを書かせていただきます。是非有効活用してください。

終活とはまだ新しい言葉です。

２００９年に週刊朝日で半年間集中連載した特集「現代終活事情」の中で創られた言葉です。当時は「終末活動」「終焉活動」お葬式や、お墓、相続など具体的なことを今の内に決めていこうという活動のことを言っていました。流通ジャーナリストの金子哲雄さんが余命宣告を受けた後、終活をされたことが話題となり、２０１０年にユーキャン流行語大賞に入賞したことで全国に広がり、その意味自体も変わってきています。今では、「人生のエンディングを自分らしく迎えること。そして、その実現を人任せにせず、生前から考え、準備すること」を終活と言います。要は、自分らしいイキイキとした人生を実現していただくためのものなのです。

思い浮かべてみて下さい。「これ、楽しかったなぁ。これ、やりたいなぁ～」思い浮かべられましたか？これからの人生を、そんな楽しい事をやるためにイキイキ生きよう！と考え、行動することが、終活の目的です。

さて、この「終活」、なぜ注目されるようになったのでしょうか？それは現代の日本が65歳以上の人口が23％を超え、「超高齢社会」と言われる時代になったからだと思います。４人に一人は65歳以上となることから、高齢者が住みやすく、生き甲斐を感じる生活はどうすればできるのかを考える必要が出てきたのです。

では、終活やってみましょう！

・・・と言われたけど、何をして良いかわからない、何から手をつけて良いかわからない。大概の方がそうなります。「終活」と一言で言っても、関わってくる分野は介護・年金・保険・相続・葬儀・お墓に留まらず、医療・健康など多岐にわたるからです。

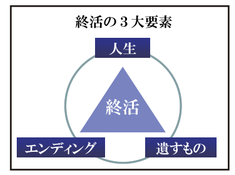

まず終活の要素として次の３つがあります。「人生」「エンディング」「遺すもの」です。**「人生」**を楽しむために残り２つの要素を考えなければなりません。

「遺すもの」とは、一つは自分の持っているものを棚卸しすることです。財産や、相続について確認しておく、遺品をどうするか決めておく、ペットの行く末を決めておくなどですが、遺せるものは、物だけではありません。あなたの「智慧」、あなたの「経験」、あなたの「生き方」、誰に、どのように伝え残しますか？

次に**「エンディング」**を考えてみましょう！お葬式やお墓について、自らの希望をまとめ、実現のために行動することです。でも、エンディングを考えるなんて、気が進まないのではないでしょうか。でも、もしもの時、あなたを支えてくれるのは誰ですか？病床で、冷静にお葬式やお墓のことを考えられますか？認知症や寝たきりの状態で、家族に想いを伝えられますか？相続で、家族がもめることはありませんか？「ああすれば良かった…」という後悔を今から対策することなのです。

これらのことを考えるのに、大変便利な道具をご紹介！終活に必須のもの**「エンディングノート」**です。終活に取り組んでいるところではオリジナルのものを作ってしまうくらい、終活とは切っても切れない関係です。

なぜエンディングノート？

かというと、自分の考え・思いを整理するために書き出してみるという作業が大変重要だからです。とにかく「書いてみる」ことが大事なので、書ける方は普通のノートでも構いません。ただ、エンディングノートとして売っている物、終活に取り組んでいる団体が発行している物などは、体系的に、考えをまとめやすいように、何より書きやすいように工夫を凝らしてあります。一例として、（一社）終活普及協会が発行するエンディングノートは必要なものが集約されており、高齢の方の事を考えた大きさや記入スペースを備えています。

このエンディングノートですが、60才以上の男女３５００人のへのアンケートによると、「エンディングノートを知っている」人が40％以上、「エンディングノートを書いてみたい」人が50％以上に対し、「エンディングノートを書いた」人は１．２％、「エンディングノートを書き始めた」人は３．２％という結果が出ています。書きたいと思っているのに、書いていない方が多数ということになります。

そこで、エンディングノートを書くにあたっての、ワンポイント！わがままに、自由に書く、ということです。消すのを前提に鉛筆で書くと良いですよ。一ページ目から埋めていくのではなく、その時の気分や、一番気になるところから書いていくことが大事です。

最後に、終活をしている方にきいてみました。「終活をして良かったことはどんなことですか？」

1. 自分を見つめ直すことができる～何が一番大切かがわかる～
2. 家族を助けることができる
3. 無駄なお金をかけなくてすむ（保険、相続）

さあ、終活の一歩を踏み出してみましょう！

整える＝たのしく暮らす

みなさん、こんにちは。片付けコンサルタント八木幸子です。「片付け」というと“捨てなければいけない”“キレイにしなければいけない”と思っていませんか？収納本やテレビなどで特集されているモノの要・不要を決め、捨てることを勧め、キレイに収めることをゴールとするやり方にどこかついていけないものを感じていませんか？

「部屋を整える」理由は“自分が心地よく暮らすため”です。そこに暮らす方ご自身がストレスなく快適に暮らすことのできる状態をつくることが「片付け」の意味であると思います。

一人ひとり“心地良い”と感じるポイントは違っています。モノの置き方・収納の仕方に自分を合わせるのではなくて自分の心地良い・やりやすいやり方に合わせてみましょう。

なにより自分の好きなモノ、心地よいモノだけに囲まれた暮らしは気持ちにゆとりができます。

家が整う（家事がラクに出来る・気持ち良く過ごせる）仕組みができると自分のしたい事が楽しくできるようになります。自分の「これからの暮らし」を楽しむためのお片付けをしましょう。

before ▶ after

ご飯のお供に・お酒のお供に
旬の食材を使った
お手軽レシピ

今回は第10回藤枝居酒屋グランプリ　和食対決の上位入賞店舗のお料理をご紹介します。
テーマを変えて毎年行われる居酒屋グランプリ。
グランプリ料理を再現してご家族で楽しみましょう。

優勝　梅安鰹飯

呑み家 鼓童（こわっぱ）　藤枝市駅前1-7-21　☎054-647-6822　16:00～24:00　火・第3水曜日定休

材料（1人分）
カツオの刺身……
4～5切れ（40～50g）
ごはん……約100g
お酒……大さじ1と1/3杯
醤油 ……小さじ2杯
万能ネギ ……小口切り
おろしショウガ ……適量

池波正太郎著「仕掛人」藤枝出身の梅安が食す作中の料理を再現しました。

①小鍋にカツオ、水200cc、酒を入れて中火にかけます。アクを取りながら約5分ほど煮ます。
②ご飯を電子レンジで温めておきます。
③①からカツオを取り出し、水気を切ってボウルに入れ、お玉などでほぐします。残った汁は醤油で味付けをします。
④②を器に入れ③のカツオを盛り付けて汁を注ぎます。
⑤万能ネギをたっぷりかけておろしショウガを添えて出来上がり。

準優勝　鶏のごぼう衣一口天ぷら

居酒屋 Go-Bowごぼう。　藤枝市駅前2-7-25　☎054-645-1539　18:00～24:00　火曜日定休

材料（1人分）
鶏もも肉……100g
ゴボウ……30g
シイタケ……1枚
水溶き天ぷら粉 ….約80g
揚げ油
天つゆ（市販品）….適量

天ぷらの衣に混ぜたごぼうの香りが食欲をそそります。お酒にもピッタリ!!

①鶏肉は4等分、ゴボウは洗って皮をむかずに縦4分の1にしてから小口切りします。
②シイタケの石突きを取り、表に切れ目を入れておきます。
③天ぷら粉を硬めに溶き、ゴボウと混ぜます。
④鶏もも肉に②を付け、175度の油で約3分半揚げます。シイタケは素揚げします。
⑤皿に盛りつけて天つゆを添えて出来上がり。

第３位　蹴球揚げ

あおいそら。　藤枝市青木3-15-2　☎054-643-5993　17:00～26:00　火曜日定休

材料（1人分＝2個）
魚のすり身……60g
レンコン……20g
シイタケ……20g
ギンナン ……6～8個
卵黄……2個
油 ……大さじ6杯
揚げ油
シシトウ……2個
モナカの皮（市販品）

見て美しく楽しい。食べては、郷土を感じる。それが和食。サッカーボールに藤枝を詰め込みました。

①レンコン、シイタケ、ギンナンを一口サイズに切ります。
②卵黄と油を分離しない程度にゆっくりと、白くなるまで混ぜます。
③②と魚のすり身を混ぜ、ミキサーにかけます。
④③と①をざっくり混ぜ、形を丸く整えます。
⑤④を170度の油で揚げます。シシトウもサッと3秒ほど素揚げします。
⑥モナカの皮に挟み、皿に盛りつけて出来上がり。

情報提供:藤枝居酒屋グランプリ実行委員会

ベルヴィ ロワレーヌ
RENEWAL OPEN!
12/26(金)～1/11(土)までお正月フェア開催！
※12/30・31・1/1・2・7は休館日となります。

特製スイーツ付リニューアル
最新情報見学会
無料 予約優先
藤枝にスタイリッシュなステージが誕生！期待いっぱいの新会場から目が離せない！
12/26～1/11まで開催

スイーツ試食付
新会場見学ツアー
無料 予約優先
平日お休みのふたりにオススメ！新会場をおふたりのペースで見学できます。
12/26～1/11まで開催

パーティーコーディネートフェア
無料 要予約
本番さながらのコーディネートを見学できる！特製スイーツ試食付。
12/26～1/11まで開催

新会場見学&婚礼料理無料試食会
無料 要予約 1日3組限定
ゲストの方にも好評なロワレーヌのフルコースを試食できる！
1/11　12:00～開催！

今だけ特別プラン大登場!! 見学特典 見学記念のスパークリングワインを贈呈！

限定5組様
12月28日(日)までにご来館・ご成約のカップル限定プラン！

12月中にご成約の方
「バージンロワレーヌプラン」
挙式料100%OFF　ウエディングケーキ 100%OFF
会場費100%OFF　演出1つ 100%OFF
プロ司会料金100%OFF

2015年4月までに挙式予定の方
「スプリングプラン」
「バージンロワレーヌプラン」にプラスしてお年玉特典！
ドリンク50%OFF
※2014年12月までに、ご来館・ご成約の方にもれなくサービス！

さらにOPEN記念特典　ハネムーン 20万円分プレゼント！
※プランの詳細については、スタッフまでお問い合わせください。

リニューアルオープンにつきスタッフ募集！
●プランナー　●バンケットスタッフ
●インフォメーションスタッフ
詳細は当館へご連絡ください。

2/11(祝) BENI LIVE&TalkShow
女性を中心に大人気のシンガーBENIを迎え、ベルヴィロワレーヌにてライブ&トークショーを開催！カップルだけでなくなたでもご参加できます。
※詳細はお問い合わせください。

ベルヴィ　ロワレーヌ　〒426-0001　藤枝市仮宿1650-1
水曜定休日　℡.054-644-1611　http://www.tiarastyle.org

自分の家も、親の家も片付く！
大人片づけ講座
入場無料 要予約
先着50名 定員になり次第終了

2015年
2/26 木
藤枝市生涯学習センター 第一会議室
藤枝市茶町1-5-5
14:00～16:30（開場13:30）

使わなくなったモノに囲まれた暮らしから、「好きなものだけに囲まれた暮らし」へ
親御さんの家の片付けに悩む「子供世代」と子供に迷惑をかけたくない「親世代」に合わせた新しい片付け方。また、高齢になったときの「モノのしまい方」などを意識することで安心・安全に、そしてラクに暮らせる方法をお伝えします。

講師 片付けコンサルタント 八木 幸子
大人片づけインストラクター（静岡県初！）
整理収納アドバイザー１級
ライフオーガナイザー１級他
同居の義母（90歳）義父（91歳）を看取り、生前整理や遺品整理を経験したことから中高年以降の暮らし方について深く考える契機を得て、「片付け」の重要性に目覚め整理収納技術を学ぶ。

お申込み方法
下記募集先へ住所・氏名・年齢・電話番号・参加人数をご記入の上（電話の場合は口頭）お申し込みください。受付後、聴講券を送付します。

募集先
電　話▶0120-76-1794　（有）佐野石材「片づけ講座」係
ＦＡＸ▶054-645-0141
E-mail▶yamasa@sanosekizai.com
（土日祝可 10:00～19:00）

全優石 全国優良石材店
新年は1月2日より営業いたしております。元日も電話対応いたします。

志太地域での信頼と実績
家族の思い石に刻んで160年
終活相談 始めました
上級終活カウンセラーを含め、６名の終活カウンセラーが相談に応じます。お墓の事はもちろん、年金・保険・介護・葬儀・相続など、お悩みをお話し下さい。
年中無休 10:00～19:00　0120-76-1794

有限会社 佐野石材
詳しくは、佐野石材 検索 クリック
http://sanosekizai.com
展示場：藤枝市岡出山2-14-7（藤枝警察署近く魚がし鮨前）
FAX054-645-0141　E-mail:yamasa@sanosekizai.com

徳川家康公薨去400年 志太の家康スポット

2015年に薨去400年を迎える徳川家康公。ご存知のとおり、浜松や静岡で過ごした時期もあり、静岡に縁のある天下人ですが、この志太地域にも足繁く通っていました。今回のむるぶでは、志太地域に残る家康に関わる言い伝えや、縁の地をご紹介します。

天下人公認！　焼津の八丁櫓

江戸時代、船の櫓は七丁までと幕府によって決められていましたが、焼津の船だけは八丁櫓が認められていました。それは、焼津の船が家康から特別に許可を与えられたことによります。ある時、家康が焼津から久能まで海路を行く時、焼津の鰹漁船に警護をさせました。家康は、漁船にもっと早く漕ぐように命じました。この時、櫓は七丁しか無かったので、漁夫がもっと早くするには櫓を八丁にするしか方法は無いと答えました。これを聞いた家康は、特別に八丁櫓を許可し、以降も焼津の船は八丁櫓を使用しました。

（焼津市歴史民俗資料館展示模型）

田中城と徳川家康

慶長10年（1605）に将軍職を秀忠に譲った家康は、大御所として駿府城に隠居しました。大御所時代の家康は、度々鷹狩りで田中城に立ち寄りました。藤枝市八幡の八幡橋から東海道と御成街道に分かれており、家康は田中城に入る際は、この御成街道を通り、当時田中城の正門であった平島口から入りました。現在では、平島口の門や木戸跡を示す碑が西益津小学校付近にあります。また、田中城本丸御殿には、家康・秀忠・家光が三代に渡り上洛の際に立ち寄っています。家康の死因は田中城で食べた鯛の天ぷらにあたり、体調を崩したからという説や胃がんや腸カタルなど諸説があります。

駿河国田中城絵図（写真提供：藤枝市郷土博物館・文学館）

家康に可愛がられた「みだらけ」さん

焼津市一色の良知家の先祖である惣右衛門は、篤実無欲な人物であったと伝えられています。ある時、惣右衛門はドジョウを献上するため、家康を訪ねて駿府城まで行きました。しかし、ドジョウのほとんどを途中で落としてしまい、僅かしか残っていませんでした。それを見た家康は大笑いし、惣右衛門に小判を渡しました。ところが、惣右衛門は家康からもらった小判を村人達に分けてしまいました。いつもこのような調子であったため、家康は惣右衛門を気に入って、いつも「みだらけ」と呼んでいたそうです。

（やいづの昔話」（焼津市発行）に「和田のみだらけさん」の話があります。）

徳川家康を救った小川孫三と藤枝白子町

本能寺の変が起きた折、明智光秀の追手を避けるため、家康は堺から伊賀を越えて伊勢白子町に到りました。家康は、迫る追手から身を隠すため、近くにいた農夫に声を掛けました。この農夫が、小川孫三です。孫三の機転により危機を脱した家康は、孫三の船で海路を行き、無事岡崎城へ入りました。孫三は、家康を匿った事で故郷にいられなくなり、不憫に思った家康は、藤枝宿に土地を与えました。孫三は、この地を故郷と同じ白子町と名付けました。現在、白子商店街にある小川眼科医院は、小川孫三の子孫になります。

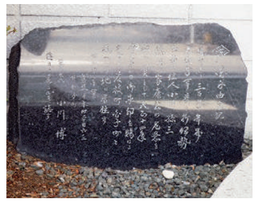

❶ 勝退藪…藤枝市鬼島

鬼島の小柳津氏の屋敷から諏訪神社にかけてあった竹藪で、関ヶ原の合戦の際、この竹藪の竹を旗竿にしたと伝えられています。

❷ 馬上の清水…藤枝市平島

家康が鷹狩りでこの地を訪れた際、喉の渇きを潤すため、馬上からこの水を飲み、「甘泉飲むべし」と喜んだと言われています。

❸ 盤脚院…藤枝市西方

盤脚院を再興した恵雲院国州天越は、家康の囲碁相手だったそうです。後に家康に呼ばれ、駿府城近くに浄元院を開創しました。

❹ 洞雲寺…藤枝市藤枝

関ヶ原の合戦の前、洞雲寺に逗留中の家康は百姓・橋本藤八に献上された美濃柿を美濃の大垣を手に入れたと喜び、「藤八柿」と名付けました。

❺ 旗掛石…焼津市石脇

家康と親交が深かった原川新三郎の屋敷の門前（今の浅間神社前）の大岩で、家康が訪れた際に、旗を掛けたと言われています。

❻ 罪切地蔵尊…焼津市栄町

家康を助けた僧侶が名剣を授けられましたが、剣は殺生の道具になるので、石棺に納め地に埋め、お堂を建てて地蔵菩薩を祀りました。

❼ 鍛冶宗九郎の墓…焼津市上新田

家康が鷹狩りを楽しみ、帰る途中、傷んでいた轡を鍛冶宗九郎に修理させました。褒美として屋敷内100坪を免祖地として与えました。

❽ 宗高権現／床机据え跡…焼津市宗高

家康が鷹狩りに訪れた際、池谷清左衛門の屋敷に休息所の床机を置きました。家康没後、清左衛門の願いで霊廟が建てられました。

おススメ！ 志太の家康スポット

藤枝市内の洋菓子店や和菓子店にて期間限定スイーツスタンプラリーを開催

藤枝甘味探求
スイーツのまち藤枝 スタンプラリー開催

開催期間：平成27年1月10日(土)～2月22日(日)

スタンプラリーに参加してプレゼントに応募しよう！

藤枝市内24のスイーツ店で期間限定のスタンプラリーを開催。スイーツを食べ尽くし、藤枝スイーツマイスターの称号を手に入れよう。更に抽選でスイーツデコ体験や、スイーツ詰め合わせをプレゼント！！

スタンプを集めよう！

3ポイント集めて スイーツマイスター認定書 認定バッジをもらおう！

抽選で 向島由賀氏による スイーツデコ体験が当たる。
・スイーツデコ体験参加資格（抽選で20名様）
・究極のスイーツデコ体験参加資格(抽選で20名様)

イベント参加について
イベントの参加、詳細につきましては、商業観光課、市観光案内所、参加店舗などで27日(土)から配布するチラシをご覧下さい。
※施設によっては数に限りがありますのでご了承ください。

主催：藤枝市・「スイーツのまち藤枝」スタンプラリー実行委員会
問い合わせ先：西野 090 - 4224 - 5380

映画 妖怪ウォッチ 誕生の秘密だニャン！

大ヒット上映中！！

◎ペイマックス　◎劇場版 アイカツ　◎アオハライド
◎ホビット 決戦のゆくえ　◎インターステラー
◎フューリー　◎バンクーバーの朝日　◎海月姫
◎THE LAST NARUTO THE MOVIE　◎ゴーン・ガール
◎仮面ライダー×仮面ライダー ドライブ＆鎧武 MOVIE大戦フルスロットル

シネシティ ザート 映画特別割引券

■一　般	400円	割引
■大 学 生	100円	割引
■中学生以下	200円	割引

※他割引との併用はできません。
※当券をシネシティ ザート 有人窓口にご提示下さい。
※自動発券機、ネット予約はご利用できません。
※チケット発券後の割引はできません。
※シネシティザート以外の劇場ではご使用できません。
※有効期限2015年1月末日迄　※5名様まで有効

シネシティ ザートにて映画鑑賞で新静岡セノバ1駐車場及び契約契約駐車場が 3時間無料！

新静岡セノバ9F　www.zart.jp　電話案内 054-253-1500　ZART CINECITY

押絵羽子板市開催!!

新東名藤枝PAでは"江戸のおとりよせシリーズ"第一弾と致しまして"押絵羽子板市"を開催しております

羽子板は、東京浅草橋「いち藤」さんからのお取り寄せ。なんと、羽子板市の本場・浅草の浅草寺で出品されているものと同じ商品が並んでいます。
押絵羽子板は200もの工程全て手作り。
同じものは一つもないオンリーワン商品です。
また、大変お得なアウトレット商品もございますので、お早めにお越しくださいませ。
"江戸のおとりよせシリーズ"第二弾は、ミニひな人形市を予定しております。

藤枝朝ラーメン登場!!

皆さん、大変お待たせいたしました。
藤枝PA上りで、ついに朝ラーメン販売開始です！

試行を重ねたスープで出来たラーメンは、もちろん藤枝朝ラー軒究会公認！
さらに特選までついて、その名も「特選藤枝朝ラーメン」です。
また、冬の新メニュー「マーボー麺」もはじめました。ピリ辛マーボーが寒い冬を温めてくれます。

藤枝PA上りはバイパス藤田インターから車で約5分。一般道からも入れます。是非、この機会にお立ち寄り下さいませ。
新東名高速道路・藤枝パーキングエリア上り線
ひざ栗毛藤枝宿駅　054−638−1255

原点は水!!
赤ちゃんからお年寄りまで安心して全身に使えます。
エバメール ゲルクリーム 180g
3,780円(税込)より各種

エバメール ラッキー7セール 開催中！
1/18(日)まで スタンプ7倍押しです!!
(スタンプカードは即!!お作りいたしますよ!!)

健康な脳でいつまでも若く！
認知症予防に!!
脳の血流が増える!!
脳が活性化!!
(高反発力クッショングリップ)
名古屋市立大学 名誉教授開発
ミラクルグリップ
4,968円(税込)(両手用)2個入り
品切れの場合はお取り寄せになります。
※蟹江ぎんさん(享年108才)の娘さん三姉妹も実践!!
売れてます！
秘訣は…にぎにぎパー!!

ドカンとすっきり腸キレイ!!
「センイが足りない！」そんなあなたにぴったりのサプリメントです。
スリムドカン ひとり
内容量：165g(約660粒)
10,800円(税込)
日本漢方研究所 スリムドカン 麻まるかん

くすり・エバメール化粧品・まるかんのお店
レモンドラッグ
田子重西焼津店
〒425-0073 焼津市小柳津 531 TEL・FAX 054-620-3400
営業時間 朝9:00～夜8:00

あなたのiPhone、即日修理！
こんな時にご相談ください。

☑なぜか最近調子が悪い
☑充電がうまくいかない
☑水没させてしまった
☑液晶がにじむ
☑ガラスが割れた

モバループ藤枝店
藤枝市前島3-1-38　http://アイフォン修理藤枝.com/
TEL:054-639-7902　営業時間:11:00~20:00　木曜定休

誠実に買受けさせて戴きます
古道具・古雑貨・着物
家の整理・空家の片付け・解体、引っ越しの際は是非、お早めにご連絡下さい。
年末の大掃除や引っ越しをお考えの方
朗報です
ちょっと待った!!
捨てる前にご連絡を！
買い取り品の一例（汚れ、傷み等壊れていても構いません）
・着物・古い箪笥・建具・本棚・机・ラジオ・時計・カメラ・おもちゃ
・レコード・古い本・絵ハガキ
・骨董品全般
※商店の片付け（金物・セトモノ屋、薬局、雑貨店、時計店、おもちゃ屋、菓子店、衣料品店などの古い在庫、棚、ケース等）
古物 リサイクル らくだや
0120-84-1094 通話無料
(有)あんでるせん　静岡県焼津市三和1221-1
お見積り、手数料、出張費、すべて無料
リサイクル らくだや 検索

BiViで美美(びび)!!
体験レポート♪

BiVi藤枝店で大人綺麗に大変身

B･ｉ･Ｖｉ藤枝は、ＪＲ　藤枝駅南口からすぐの、映画館（シネコン）、市立図書館、ファッション、エステ、グルメなどで構成されているショッピングモールです。

むるぶレポーター
亀澤　智佳子
（体験前）

01 ジェイエステティック

☎054-636-4911　営業時間/10：30〜20：00

36年の経験と実績の「ジェイエステティック」を知って欲しい。
初めての方に、大手だからできるお得なサービスがあります。

リンパこりほぐしエステ
（フェイス＆デコルテケアコース）

フェイシャルパックコース　2,000円（税込）
内容 / フェイシャルセレクト２回コース（１ヶ月以内）＋両脇脱毛
12回コース（年４回×３年※５年間無料アフターケアサービス付き）
対象 / 新規会員でお一人様１回限り
申し込み期限 /2014年12月末日（施術は2015年でも可）

フェイシャルセレクトは下記の中から１つ。
・年令肌ケアエステ（エイジングケアコース）
・古い角質クリアエステ（ミクロ洗浄コース）
・リンパこりほぐしエステ（フェイス＆デコルテケアコース）

02 美容室ジェイモード

☎054-631-7780　営業時間/9：30〜18：00

取材中に綺麗になっちゃいました！

子供からお年寄りまで、ご家族で気軽に
利用してほしい美容院。男性も歓迎です。

お客様一人に、スタッフも全ての工程を一人が担当するので、シャンプーカットが2600円（税込）、カラーリングもリタッチ根元2cm2200円など他にはない低料金が実現。
さらに、ロング料金なしもうれしい。家族みんなで訪れて、待っている人は他施設で楽しめることができます。

●カット…2,000円（税込）※小学生までのお子様1,300円（税込）、
中学・高校生1,600円（税込）、前髪600円（税込）
●シャンプー600円（税込）　プレミアムヘアカラー（リタッチ根元2cm）2,200円（税込）

03 ティーエヌBiVi藤枝店

☎054-639-6774　営業時間/10：00〜19：00

30分で美しくをモットーにデザイン豊富で
「高品質」「早い」「綺麗」が自慢の
ジェルネイル専門店。

ジェルネイルは、蜂蜜のような質感の合成樹脂を爪に乗せ、爪が折れにくく、長持ち、さらにつやもあり、美しい。ちょっとした時間ででき、お手頃価格です。

●トライアルコース……（20分）
限定10色ラメグラデーション1080円（税込）
●シンプルコース…（30分）
ラメグラデーション50色+ストーン3粒2052円（税込）
●スタンダードコース……（45分）
全デザインにハンドマッサージ付き3132円（税込）

1 ヤスリで爪の形を整え、甘皮処理をします！

2 ベースジェル、カラーラメを塗布します。

3 トップジェルを施し、オイルを塗ります。

4 UVライトでジェル硬化して完成♪

04 スタッフさんのコーディネート♡

①ボリューム感・ウォーム感たっぷりのフェイクムートンコートは今年のマストアイテム。撥水加工してるので、雨の日でも安心！ざっくりニット・スカートと合わせてかわいく変身♪

②ダッフルコートはスカートにもパンツにも合わせやすいスタンダードアイテム♪

ウィンターSALE開催中！

OUTLET-J

☎054-634-0230　営業時間/10：00〜20：00

メンズ・レディース・キッズまで、
ご家族みんなの衣類がそろう、
ファミリーカジュアルと雑貨のお店。

いつものおしゃれにちょっと足し算するのが楽しい。「BiVi 藤枝」に来たら、まずはお買い物。映画を見ている間にお直しも完了。

■初売り福袋は12月31日10：00〜販売

05 Queen's Pastel 藤枝店

☎054-637-3886　営業時間/10：00〜20：00

大人から子供までココロ踊る
楽しい生活雑貨のお店。

ナチュラル＆フェミニンな、大人かわいいライフスタイルを提案。毎日がハッピーになる人気アイテムや、癒しグッズ・ギフト用品が勢揃い。冬に役立つ美容グッズも多数揃っています。お正月におうちで、テレビを見ながらきれいになれる「ながらトレーニング」のグッズはいかが？プレゼントにも自分へのごほうびにも最適です。

06 マサモリINDEX 藤枝店

☎054-636-5522　営業時間/10：00〜19：30

志太エリアで唯一
専門店ブランドを扱う化粧品店！

アルビオン、エレガンス、コスメデコルテ、リサージ、トワニーなど、専門店ブランドを扱っているのは、志太エリアではこちらが唯一！体感して納得してから購入して欲しいので、必ず肌診断をした上で、正しい使い方を覚えてもらえるようにカウンセリングしてから、販売します。

モイスチャーリポソーム
ミドルサイズ（15ｍｌ）
プレゼント!!　限定100セット

冬の乾燥した季節にうれしい『至福の潤い』化粧液「モイスチャーリポソーム」。60mlのグランドサイズ（13500円（税別））を買うと、旅行など携帯に便利なミドルサイズ（15ml）をプレゼント。限定100セットになり次第修了するので、お早めに！！

07 フリーエース美容学校

☎054-639-7897
営業時間/10：00〜18：00
休校日/日曜・祝日

洗髪技術だけでなく、頭皮診断、
ダメージ具合、カウンセリング、商品説明なども覚えます。

県下一の低費用で学べる♪
志太エリア唯一の美容学校

平成25年4月開校の「フリーエース美容学校」は、昼間課程なら2年、通信過程なら3年、しっかり学べば、美容師の国家資格が取れます。美容院のオーナーが学費の一部を貸し付ける「あしながオジサン支援制度」や、実際のサロンに行き、見習いの経験を積み、働きながら学べる「3勤3学制度」など、学生が自分の夢を途中であきらめることなく、資格が取れるようになるまでサポートしてくれます。まずは、どんなところか知るために、「オープンキャンパス」に来てみてはっ？！

ポニーテルの結髪体験！ちょっとした知識も学べます！

08 ECC外語学院

☎054-634-4144
営業時間/平　日：13：00〜21：30
土曜日：10：00〜19：00
定休日/日曜・祝日

外国人講師と楽しく
旅行英語・ビジネス英語を学ぶ！

イケメン外国人講師と楽しく英会話をマスターして海外へお友達と女子旅行へ！それともさらに自信を付けて一人旅？！かっこいい大人綺麗を目指しましょう！旅行英語だけではなく、ビジネス英語も学べるので、お仕事のステップアップにもお勧めです。

お年玉はビビで!!

藤枝シネプレーゴ

妖怪ウォッチ・仮面ライダードライブ・ベイマックス・新年はトッキュウジャー×恐竜ジャーバトルステージ。映画妖怪ウォッチ終了時に流れるエンドロールで踊ろう！！

エンドロールで
ようかい体操第一!!

ゲオBiVi藤枝店

ゲオＢｉＶｉ店では、今大人気アニメのＤＶＤ・ゲーム・ＣＤが豊富に取り揃えているよ。映画を見た後は、親子でテレビ版を見よう♪

藤枝江崎書店

店内には、今話題の大人気アニメのコミックス（全５巻）をはじめ、だいずかん・育ドリルなどいろいろあるよ♪
親子やお友達と一緒に楽しめる本ももりだくさん♪

パステル藤枝店

「パステル藤枝店」では、大人気アニメのいろいろなアイテムが盛りだくさん!!おこづかいで買えちゃうグッズもいっぱいあるよ♪

立体駐車場5FにEV
（電気自動車充電設備）
※1月13日〜3月下旬まで無料にてご利用いただけます。4月より会員制で充電サービス提供予定（課金）
EV QUICK CHARGING POINT

BiVi
FUJIEDA

Bivi藤枝駐車場ご利用のお客様へ
駐車場営業時間24時間営業※高さ2.1M
台数462台（障害者用駐車場スペースあり）
駐車料金
○最初の１時間無料です。
○１時間以降は30分毎に100円の駐車料金となります。
月〜金
1日最大料金500円（24時以降は30分毎100円加算されます。）
土日祝
1日最大料金1000円（24時以降は30分毎100円加算されます。）
※駐車場サービス券に関しては各店舗へご確認ください。

BiVi 藤枝
〒426-0067静岡県藤枝市前島1-7-10
www.e-bivi.com/fujieda
各店舗によって営業時間は異なります。
電話番号は、各店舗紹介欄を参照してください。
商品に関する問い合わせは、直接店舗へお願いいたします。

あなたのトモダチ 駅南商店街
駅南
藤枝駅南商店街振興組合

ケーキ・カフェ：brown sugar
総合ファッション：A·KA·NO·RE·N
時計・時計修理：時屋 WATCH&REPAIR SHOP
海鮮丼：海のギャラリー のっけ家
洋菓子・スイーツ・アイス：baskin Robbins サーティワン アイスクリーム
子育て広場 相談室：ふじえだ おやこ館
携帯ショップ：Y! mobile
メガネ・サングラス：OWNDAYS
小・中学生の学習塾：小学館の幼児教室 ドラキッズ
図書館：藤枝市立図書館
ゲームコーナー：GAME LAND

まちの達人

地域の魅力を「見える化」し、「持続可能な地域づくり」を目指す。

2014年3月、NPO法人としてSACLABO発足した

NPO法人SACLABO代表
渡村（とむら）マイ

志太地域を始め、地域のあらゆる素材を見つめ直すことで新たな価値を生み出し、持続可能な社会の創出を目指している。

「藤枝おんぱく～藤枝温故知新博覧会～」や「れんげじオーガニックマーケット」などの運営事務局でもある。

今回、代表である渡村マイさんにSACLABOの活動や地域づくりの魅力を伺った。

今、取り組んでいること

今年は、「藤枝おんぱく」を開催できたことが嬉しく思います。昨年の11月から12月にかけて、藤枝市内で温故知新トークカフェという、地域内でのコミュニケーションを生み出し、藤枝おんぱくのプログラム作りを行いました。地域内では意外と会うことがなかった人同士が意見交換することで、新しいアイディアや気付きが生まれ、最終的に42のプログラムを実施することができました。藤枝おんぱくに参加頂いた方からも好評を得られ、地域を見つめなおし、魅力を実感するイベントになったと思います。

また、毎月第3日曜日に運営メンバーで開催している「れんげじオーガニックマーケット」も、定着しつつあると実感しています。蓮華寺池公園という自然が豊かなフィールドに、こだわりのある生産者が集まり、消費者と生産者のコミュニケーションが生まれ、食と農への学びが生まれていると思います。

他にも、地域の取材、古民家活用、地域活性化など、県内で様々な活動をされている方々と繋がりながら、地域の魅力の掘り起こしやブラッシュアップなどに取り組んでいます。

地域づくりの魅力

地域づくりの人口はどこにでもあります。何か自分が得意なこと、興味があるものがあれば、そこに地域のテイストを加えると、自分達の住んでいる地域が楽しく豊かになっていくきっかけになると思います。SACLABOは、これからも「持続可能な地域づくり」に取り組んでいきたいと思っています。私達の未来に何が必要なのか。その必要なものを創っていきたいですね。

志太の心風景

ふれあい大橋の夜景

藤枝の勝草橋の隣にその橋はある。ここには軽便鉄道駿遠線が走っていた。ゆるいカーブを描いていた橋と線路。昭和六十年、ふれあい大橋となった。金・土・日に虹色にライトアップされ、レインボーブリッジと愛称された。今はイベント時のみ限定ライトアップ。十二月二十七日から一月三日の八日間、日没後二十一時まで瀬戸川に虹が架かる。

志太の歳時記

焼津神社のぼり祭り

（一月一日～三日）

焼津神社では、新年になると拝殿前に、数十本の大きな「のぼり」が立つ。新年の歳日（さいたさい）祭と併せて行われるのが、のぼり祭り（大漁祈願祭）だ。

元旦には、漁業関係者が参集し、その年の大漁や海上安全などを祈願する。焼津神社での初詣は、色鮮やかなのぼりに見守られての参拝が通例だ。

のぼり祭りは、一月三日まで行われている。

【写真提供：焼津市】

平成二十七年 乙未歳（きのとひつじのとし） 初詣

新年「魔除け」の肩打ち

元日 13時30分・15時
2日・3日 10時・11時 13時30分・15時

元日は、午後1時30分より魔除けの肩打ちを行います。

魔は左から入ると昔から言われております。皆様の無病息災を祈って住職が千手観音様の力を背に受けて、左肩を大般若経典で三度打ち気を入れ魔除け、魔封じを行います。

甘酒のお接待もあります。是非ご参拝にお越しください。

甘酒お接待

元日朝9時より初詣できます。一年365日、朝9時より午後4時30分まで開館しております。4月から11月までは、地元産の高草紅茶でお接待致します。

吉縁日

毎月18日の午前10時に「魔除け」の肩打ちを行います。縁日は、神仏の縁（ゆかり）のある日を選んで、祭祀や供養が行われます。18日は千手観音様の縁日です。

般若心経を読む会

毎月第一日曜9時から開催しています。皆さんの素の声で、仏様に届くようにお経をあげております。どなたでもお気軽にご参加ください。

野菜と花の朝市開催

開催日 1月18日(日) 2月1日(日)・2月18日(水) 3月1日(日)・3月18日(水)
時間 AM8:30～11:30
お問い合わせ：イワサキ石材 電話054-631-9607

焼津千手大観音
拝観時間／午前9時～午後4時30分　拝観料／無料

大覺寺全珠院
焼津市大覺寺一丁目19番地
TEL. 054-628-1811

漢方と自然療法

漢方を基本にした健康相談！一度試してみませんか？

『原因論的気血水論』による日本人、日本の気候風土に合わせた漢方で、あなたの愁訴の原因、陰陽の歪を改善します。根本的な体質改善を一緒に目指しましょう！

子宝相談
一才からの子育て相談

お問い合わせは
至誠堂薬局
〒426-0071　静岡県藤枝市志太 3－1－29
TEL 054-641-1838
FAX 054-644-8999

新春 **メガネセール**
12月25日より1月31日まで

1月4日(日)より初売り

レンズだけ、フレームだけ、メガネ一式でも割引。

メガネセットも発売中　新フレーム入荷

メガネの春田 五十海
営業時間/AM10:00～PM8:00　定休日/水曜日
TEL/054-645-4300　住所/藤枝市五十海2-4-27

運転免許への道

マジオドライビングスクールで憧れの普通車運転免許

いよいよ高校・大学などの卒業シーズン。今や社会人の必須品である自動車運転免許証を取りに行きます。でも、自動車学校ってどこに行けばいいか分からないし、具体的にどんなことをするか分からなくてとっても不安…。今回はそんな不安を解消すべく、レポーター八木が入校から免許取得までを体験してきました。

体験レポーター 八木 茜

01 受　付

まずは受付で入校からの流れを分かりやすく説明してもらい、視力検査を行います。

プランは自分に合ったものを提案してくれます。また、目的地を問わない完全自宅送迎（一部エリアを除く）・自分の予定に合わせたスケジュール表の作成など、サービスも充実していました。

入　校　式 02

入校式を行って、その後に簡単な適性検査を行います。

運転適性検査を行います。性格診断のような検査なので難しいことはありませんでした。

03 教　習

教習所内で基本的な交通ルールや運転技能を学びます。

初めての車の運転で緊張したけど、講師の方が丁寧に教えてくれて楽しく運転できました。

～1段階～
学科 /10 時限（MT・AT 共通）
技能 /AT12 時限　MT15 時限

04 休　憩

教習がない時間はお昼を食べたり、漫画を読むなどゆったり過ごすことができます。

展望室には、ドリンクの自動販売機や漫画が設置されています。お昼はお弁当なども持ってきてもいいし、「ガスト」デリバリーメニューもあります。

05 修了検定

筆記試験はマークシート方式。技能は教習所内のコースを走ります。

技能・学科ともに試験前の授業でみっちり練習します。日頃の練習の成果を存分に発揮出来ました！

～2段階～
学科 /16 時限　技能 /19 時限
（学科、技能共にAT、MT共通）

卒業検定 06

最期は路上検定！駐車や方向変換の課題もあります。

検定はとても緊張しましたが、落ちついて一つ一つ丁寧に取り組んだおかげでなんとかうまく出来ました。

卒業検定に合格後、住所地の運転免許センターで適性試験・学科試験を受験し、合格したらいよいよ免許証の交付です。

今回教習を担当してくれたのは…

インストラクター 福森　正樹さん

マジオでは教官が指名制になっているので、指名すれば最初から最後まで同じ人が教えてくれるからとっても安心。丁寧な指導とやさしい人柄が特徴の福森さん。やさしさいっぱいの教習ありがとうございました。

＊シーズンによっては対応できない場合がございます。

※今回の取材は模擬体験教習です。実際の教習と若干異なります。

むるぶでオトクに免許を取ろう！

むるぶをご覧になられた方に BIG チャンス！普通車免許取得にかかる支払総額より 5,000 円引き！

※他の割引券との併用可

申込期間 /1 月 31 日

校名変更のご挨拶

拝啓　時下ますますご清栄のこととお慶び申し上げます。平素より格別のお引き立てを賜り厚くお礼申し上げます。

さて、当校は平27年1月1日を以て、「マジオドライビングスクール藤枝」から「マジオドライバーズスクール藤枝校」に校名を変更いたします。

校名変更を機に、今まで以上に社員教育・人間教育に注力し、「技術よりハート」（ドライビングからドライバーズ）を合い言葉に人間育成の場となれるように、職員一同新たな決意をもって鋭意努力しています所存です。今後も倍旧のご愛顧を賜りますよう宜しくお願いいたします。

敬具

株式会社　マジオネット
代表取締役　松本　義孝
〒160-0022　東京都新宿区新宿5-16-11　新宿光ビル5F

株式会社　マジオドライビングスクール藤枝
取締役　小澤　勉
〒426-0076　静岡県藤枝市内瀬戸115-2
電話（054）641-1717

静岡県内自動車学校初となる ISO39001 取得！

ISO39001 とは道路交通事故に関する死亡、及び重大な負傷の低減を目的とした道路交通安全マネジメントシステムに関する国際標準規格です。

CERTIFIED JQA MANAGEMENT SYSTEM ISO 39001

JQA-RT0043

藤枝駅から１番近い!!

静岡県公安委員会指定

マジオドライビングスクール藤枝

☎054-641-1717　住所 /〒426-0076　静岡県藤枝市内瀬戸 115-2

マジオ藤枝　検　索

― マジオは卒業生のシートベルト着用率100%をめざしています ―

MACHIBURA・MAP・2015

ふじえだ新都心 駅南・駅前・青木 まちブラMAP2015

今話題の藤枝駅周辺はどんなところ？これからどのように変わっていくの？

藤枝駅周辺では現在『みらいに向けて、3つの顔づくり―ふじえだ"新"都心プロジェクト―』が進んでいます！今回は、この3つの顔（駅南エリア、駅前エリア、青木エリア）のスポットやプロジェクトなどを紹介します。ぜひ、この変化するまちでの暮らしを想像してください！そしてマップを持って遊びに来てください！きっと新しいライフスタイルや魅力が発見できます。

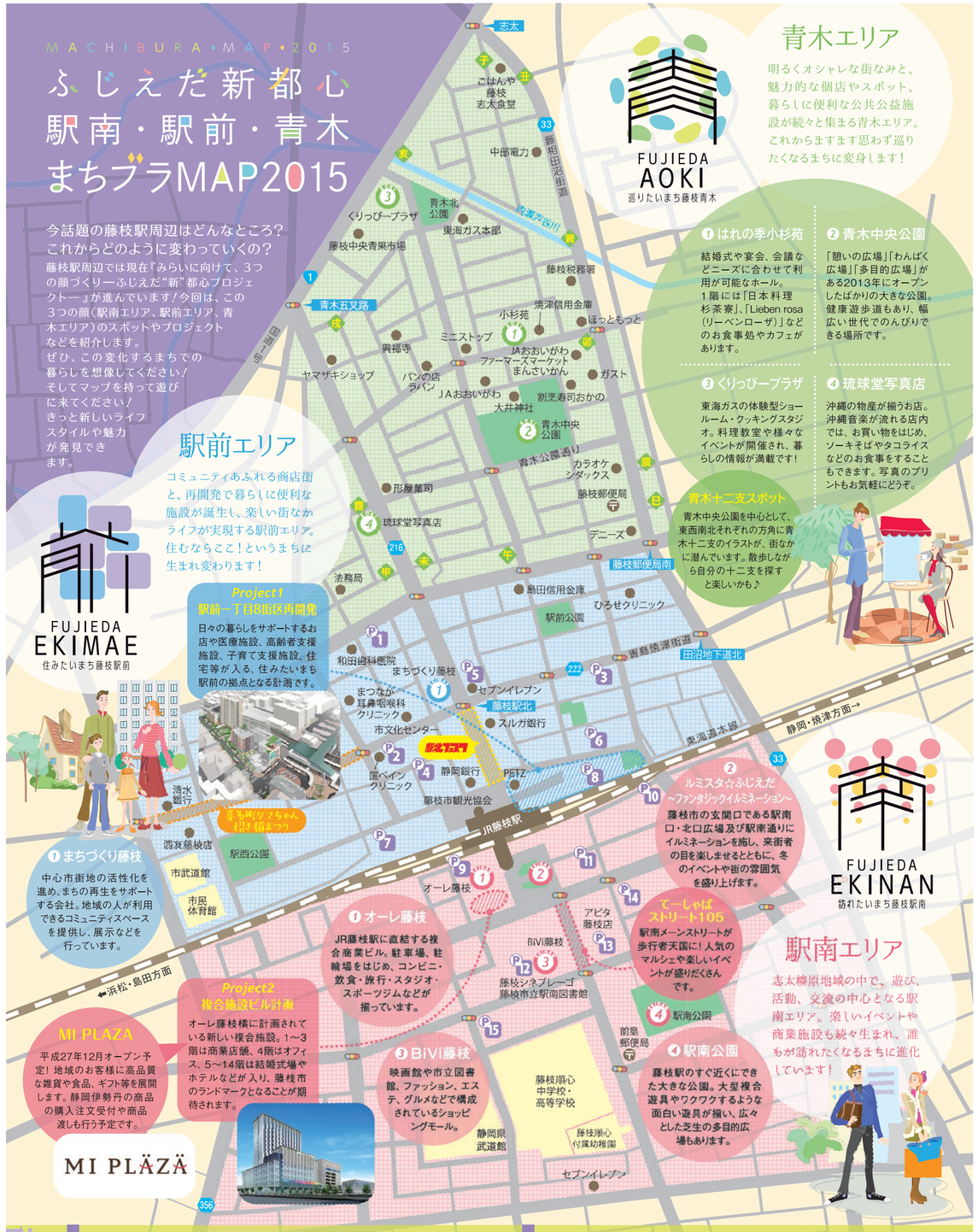

FUJIEDA AOKI
巡りたいまち藤枝青木

青木エリア

明るくオシャレな街なみと、魅力的な個店やスポット、暮らしに便利な公共公益施設が続々と集まる青木エリア。これからますます思わず巡りたくなるまちに変身します！

❶ はれの季小杉苑

結婚式や宴会、会議などニーズに合わせて利用が可能なホール。1階には「日本料理杉茶寮」、「Lieben rosa（リーベンローザ）」などのお食事処やカフェがあります。

❷ 青木中央公園

「憩いの広場」「わんぱく広場」「多目的広場」がある2013年にオープンしたばかりの大きな公園。健康遊歩道もあり、幅広い世代でのんびりできる場所です。

❸ くりっぴーブラザ

東海ガスの体験型ショールーム・クッキングスタジオ。料理教室や様々なイベントが開催され、暮らしの情報が満載です！

❹ 琉球堂写真店

沖縄の物産が揃うお店。沖縄音楽が流れる店内では、お買い物をはじめ、ソーキそばやタコライスなどのお食事をすることもできます。写真のプリントもお気軽にどうぞ。

青木十二支スポット

青木中央公園を中心として、東西南北それぞれの方角に青木十二支のイラストが、街なかに潜んでいます。散歩しながら自分の十二支を探すと楽しいかも♪

FUJIEDA EKIMAE
住みたいまち藤枝駅前

駅前エリア

コミュニティあふれる商店街と、再開発で暮らしに便利な施設が誕生し、楽しい街なかライフが実現する駅前エリア。住むならここ！というまちに生まれ変わります！

Project1 駅前一丁目地区再開発

日々の暮らしをサポートするお店や医療施設、高齢者支援施設、子育て支援施設、住宅等が入る、住みたいまち駅前の拠点となる計画です。

❶ まちづくり藤枝

中心市街地の活性化を進め、まちの再生をサポートする会社。地域の人が利用できるコミュニティスペースを提供し、展示などを行っています。

❶ オーレ藤枝

JR藤枝駅に直結する複合商業ビル。駐車場、駐輪場をはじめ、コンビニ・飲食・旅行・スタジオ・スポーツジムなどが揃っています。

Project2 複合施設ビル計画

オーレ藤枝横に計画されている新しい複合施設。1～3階は商業店舗、4階はオフィス、5～14階は結婚式場やホテルなどが入り、藤枝市のランドマークとなることが期待されます。

MI PLAZA

平成27年12月オープン予定！地域のお客様に高品質な雑貨や食品、ギフト等を展開します。静岡伊勢丹の商品の購入注文受付や商品渡しも行う予定です。

❸ BiVi藤枝

映画館や市立図書館、ファッション、エステ、グルメなどで構成されているショッピングモール。

FUJIEDA EKINAN
訪れたいまち藤枝駅南

駅南エリア

志太榛原地域の中で、遊び、活動、交流の中心となる駅南エリア。楽しいイベントや商業施設も続々生まれ、誰もが訪れたくなる土地に進化しています！

❷ ルミスタ☆ふじえだ ～ファンタジックイルミネーション～

藤枝市の玄関口である駅南口・北口広場及び駅南通りにイルミネーションを施し、来街者の目を楽しませるとともに、冬のイベントや街の雰囲気を盛り上げます。

てーしゃばストリート105

駅南メーンストリートが歩行者天国に！人気のマルシェや楽しいイベントが盛りだくさんです。

❹ 駅南公園

藤枝駅のすぐ近くにできた大きな公園。大型複合遊具やワクワクするような面白い遊具が揃い、広々とした芝生の多目的広場もあります。

インフォメーション information

PARKING　藤枝駅周辺 駐車場

1 市営藤枝駅前駐車場	114台	9 オーレ藤枝駐車場	444台
2 藤枝駅前駐車場	18台	10 モータープール松田屋	98台
3 富士見町街かどパーキング	14台	11 名鉄協商藤枝駅南パーキング	13台
4 藤枝駅北第一駐車場	11台	12 BiVi藤枝駐車場	475台
5 駅前タワーパーキング	47台	13 アピタ藤枝駐車場	225台
6 名鉄協商藤枝駅北パーキング	29台	14 アムールなかだパーキング	330台
7 藤枝駅西駐車場	76台	15 マルイパーキング	35台
8 藤枝駅北口駐車場	80台		

EVENT　イベント

2015年1月24日（土）
フットバッグパフォーマンス等盛りだくさん!!
駅北フェスタ
藤枝駅前商店街振興組合　検索
問 ☎054-641-0707

2015年2月22日（日）
喜多町クマちゃん招き猫まつり
問 ☎054-646-5340

新聞に載らない 地元の事件簿

情報提供：藤枝・焼津警察署生活安全課

11月6日～12月10日 忍込みが発生

年末年始、就寝中は部屋の窓や玄関の戸締まりを念入りに！

むるぶ配布店は、毎日の新聞配達を通して街の防犯活動を推進します。

	月日	場所	分類	事件詳細
藤枝	11月 7日	高洲	車上ねらい	アパート駐車場に施錠して駐車中、車の窓ガラスを割られ、現金が盗まれた。
	11月 7日	駿河台	器物損壊	アパート駐車場に駐車中、車体にキズをつけられた。
	11月14日	築地	車上ねらい	アパート駐車場に無施錠で駐車中、車内から現金・財布が盗まれた。
	11月17日	大手	車上ねらい	住宅駐車場に施錠して駐車中、窓ガラスを割られ、現金が盗まれた。
	11月18日	平島	忍込み	住宅で発生。就寝中、合鍵を使用し侵入され、現金が盗まれた。
	11月22日	瀬戸新屋	自転車盗難	住宅駐車場で施錠して駐輪中、盗まれた。
	11月22日	青木	器物損壊	会社駐車場に駐車中、車体にキズをつけられた。
	11月23日	青葉町	車上ねらい	路上に無施錠で駐車中、車内から現金・バッグなどが盗まれた。
	11月23日	田沼	器物損壊	店舗内の壁にキズをつけられた。
	11月25日	兵太夫	自販機ねらい	会社敷地内に設置してある自販機のカギ穴が壊され、缶ジュースが盗まれた。
	11月26日	上青島	自動車盗難	自動車販売店に駐車中の車が盗まれた。
	12月 1日	駿河台	器物損壊	アパート駐車場に駐車中、車のタイヤを壊された。
	12月 5日	前島	自転車盗難	大型商業施設駐輪場に無施錠で駐輪中、自転車が盗まれた。
	12月 8日	稲川	部品ねらい	工場内に駐車中の車のナンバープレートが盗まれた。
	12月10日	駿河台	オートバイ盗難	病院駐輪場に施錠して駐車中の原付が盗まれた。
焼津	11月 6日	大島	オートバイ盗難	自宅敷地内にキーを付けたまま駐車中、盗まれた。
	11月 8日	本町	車上ねらい	駅駐車場に無施錠で駐車中、バッグや免許証が盗まれた。
	11月10日	栄町	事務所荒らし	事務所出入り口ドアから侵入され、荒らされた。（未遂）
	11月14日	三右衛門新田	車上ねらい	病院駐車場に無施錠で駐車中、現金などが盗まれた。
	11月18日	中港	器物損壊	事務所前路上に駐車中、車の前照灯が壊された。
	11月19日	道原	自販機ねらい	事業所敷地内に設置中の自動販売機の鍵穴が壊され、中から現金等が盗まれた。
	11月26日	西焼津	器物損壊	西焼津駅北口の階段付近の窓ガラス２枚が割られた。
	11月26日	西小川	器物損壊	自宅玄関のインターホンにペンキをかけられた。
	11月26日	西小川	器物損壊	建設中の住宅玄関のインターホンにペンキをかけられた。
	11月26日	田尻	部品ねらい	駐車場に駐車中の車の運転席ドアのシリンダーが抜き取られた。
	11月28日	関方	忍込み	無締りの自宅玄関から侵入され、現金や手提げバック等が盗まれた。
	12月 3日	駅北	自転車盗難	自宅車庫内に無施錠で駐輪中、盗まれた。
	12月 4日	塩津	空き巣	自宅掃き出し窓のガラスを割られ侵入され、現金等が盗まれた。
	12月 5日	三ヶ名	自転車盗難	公共施設の駐輪場に無施錠で駐輪中、盗まれた。
	12月 5日	大村新田	空き巣	自宅1階掃き出し窓のガラスを割られ侵入されたが、盗まれた物はなかった。

INFORMATION

ハンドフルートとピアノのデュオ **CHILDHOOD** New Year Concert

藤枝市民会館

2015 1/12（月・祝）
開場 13:30
開演 14:00
全席指定
一般 ¥3,000
高校生以下 ¥1,500
当日¥500増し
※未就学児入場不可

手笛の優しさと温もりに満ちた音色をお楽しみください
東京音楽大学で出会い、2005年より活動しているハンドフルートとピアノのデュオ。多数のラジオ・テレビに出演。2009年、アルバム「光の中へ」でメジャーデビュー。日本国内の活動はもとより、海外においても、ニューヨーク、ヒューストン、ロンドン、上海万博などでコンサートを成功させ、2012年3月には2nd アルバム「family」をテイチクエンタテインメントから発売する。CHILDHOODコンサートのYouTube動画がYahoo!ニュース等で紹介され、再生回数130万回を突破した。テレビ東京「幸せを創る手の物語」のテーマを担当。

チケット好評発売中!

演奏予定曲目
ルパン三世のテーマ
川の流れのように
「アナと雪の女王」より
Let It Go～あり のままで～ 他

ペア5組10名様にチケットプレゼント!!
〈おはがき〉
官製はがきに、住所・氏名・年齢・日中連絡の取れる電話番号を各書き添えの上、
〒426-8722 静岡県藤枝市岡出山1・11・1
藤枝市民会館「CHILDHOODチケットプレゼント」係 までお送り下さい。
※応募者多数の場合は抽選となります。発表は発送にて代えさせて頂きます。

〈〆切は2015/1/5(当日消印有効)

主催●藤枝市民会館指定管理者神日本システムサービス 後援● Kmix FM島田

問合せ 藤枝市民会館 藤枝市岡出山1-11-1 TEL643-3931 [受付]8:30～17:30 藤枝市民会館 検索

アトピーでお悩みの方
強いくすりを使いたくない方
かゆみがつらい方

ほんまち薬局
藤枝市藤枝5-6-35 千歳商店街
☎054-644-5829
ホームページもごらん下さい。
営業時間／AM8:30～PM7:00 定休日／日曜日・祝日
駐車場／隣に4台分、道路を挟んで向かい側に1台ございます。

http://honnmachi.com/

グラウンドゴルフ ミニ大会 新春編

2015 1/7 水曜日 予備日1月9日(金)

場所：藤枝総合運動公園グラウンドゴルフ場
時間：8:30～12:00（受付8:00～）
対象：なし
参加費：お1人様500円
参加賞・入賞者賞品あり。ドリンク・お菓子の無料サービスあります。

藤枝総合運動公園
プレイルーム開放

サッカー場トレーニングルームをプレイルームとして開放中！未就学児がいらっしゃる方で親子のみに開放しております。
場　所：藤枝総合運動公園サッカー場 トレーニングルーム
開放時間：AM9:00～12:00 PM13:00～17:00

設置遊具（お子様用）
サイバーホイール
ソフトブロック
RODY
ポップボール

健康器具（大人用）
エアロバイク2基
ワンダーコア2基
バランスボール
バランスクッション

※体調日及びサッカー場利用のある日はご利用できませんのでご注意ください。

年末年始休場日のご案内・・・平成26年12月26日（金）～平成27年1月5日（月）まで
※平成27年1月3日（土）、4日（日）は8:00～17:00のグラウンドゴルフ場のみの開放となります。

お問い合せ 藤枝総合運動公園 TEL054-646-6100

米ぬかを100%使用した酵素浴のお店です!

実感してみてください♪
がんばりすぎる毎日、忙しい日々で、疲れやストレスを感じていませんか？心と身体を優しく癒す酵素浴は男性・女性問わず多くのお客様に人気です。

menu
酵素浴
ラドン温浴（ホルミシス）
酸素カプセル
ゲルマニウム温浴

初回の方、いずれか1メニュー 初回おためし 1,500円 ※通常料金 3,000円

手荒れでお悩みの方は、ぜひお試しください

痛くて手を開くことができませんでした
傷も塞がり、艶が出てきました
2年間、何をしても良くならず悩んでいた手荒れが、酵素浴とゲルマニウム温浴を始めて2週間でこんなに良くなりました。

●エステ始めました　10分1,300円～

ご予約・お問い合わせ　ご来店の前にお電話にてご予約ください
elephas エレパース藤枝築地店
✆054-641-4388
藤枝市築地568-1 営業時間 9:00～20:00 定休日 不定休 エレパース藤枝 検索
年末年始も営業しております。

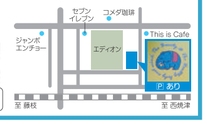

むるぶ読者 映画招待券 ご入浴券 プレゼント

官製はがき（FAX・メール可）に答えをお書き頂き、アンケートにもお答え下さい。正解者の中から抽選で、藤枝シネ・プレーゴの「映画招待券（3D不可）」、または「焼津笑福の湯ご招待券」をプレゼントします。応募人数によりどれかになります。

おハガキで応募の方、お名前などを忘れずに！

◆今月の記事からクイズ
岡部氏が藩主となった藩名は？
○○○藩（3文字）
1, クイズの答え
2, 今月号で行ってみたいお店、食べてみたいもの
3, 今月号で参考になった記事
4, テーマに取り上げてほしいもの
5, 新年の夢を漢字2文字以内で
6, ご希望のプレゼント券（上記のどれか）
7, その他ご意見、ご感想など。

◆ご応募について
1, ハガキ、FAX、メールでお願いします。
2, あなたのお名前、郵便番号、ご住所、電話番号、年代、職業を忘れずにご記入下さい。
3, 当選者の発表は、プレゼントの発送をもって代えさせて頂きますのでご了承下さい。
4, アンケートにもお答え下さい。

■先月の答えは 夢の でした。

◆応募先
426-0041 藤枝市高柳1-18-23 ㈱共立アイコム内
むるぶ編集部プレゼント係
FAX 054－635－4576
メール murubu@kpnet.co.jp
＊プレゼントの応募を通じてお客様からご提供いただきました個人情報は、本プレゼントの運営及びむるぶからのお知らせ等の目的以外で使用することはありません。

◆締め切り　1月5日(月)（当日消印有効）FAX・メール必着

藤枝シネ・プレーゴ 映画情報

BiVi藤枝 4F

96時間／レクイエム

元妻を何者かに殺され、容疑者となり警察やFBI、CIAからも追われる身となった男。娘を守るため、真実を暴いて復讐を果たすため、黒幕探しに奔走する。

監督：オリヴィエ・メガトン
出演：リーアム・ニーソン、ファムケ・ヤンセン、マギー・グレイス、フォレスト・ウィテカー

ST/赤と白の捜査ファイル

天才ハッカーが焼死体で発見され、容疑者として逮捕されたSTのリーダー赤城。同時にSTは解散となったが拘置所を突如脱走。赤城 vs STの逃走劇が始まる。

監督：佐藤東弥
出演：藤原竜也、岡田将生、声名星志田未来、窪田正孝、三宅弘城

ANNIE/アニー

いつかは両親が迎えに来てくれると希望を捨てない少女アニー。ある日、億万長者の秘書が孤児院にやって来る。一目でアニーを気に入り、豪邸に招待することに…。

監督：ウィル・グラック
出演：ジェイミー・フォックス、キャメロン・ディアス、クワベンジャネ・ウォレス、ローズ・バーン

スケジュール・予約 公式サイト むるぶweb http://murubu.com/ ケータイから座席予約

読む・見る・遊ぶ むるぶ

広告のご相談お申し込み
054-641-2140 054-635-4651
藤枝オリコミビーアール 共立アイコム

月刊むるぶ編集部 054-635-4651
江崎新聞店 054-641-0537
薮崎新聞店・育伸社 054-641-0053
いけたに新聞店 054-643-1000
太田新聞店 054-667-0117
共立アイコム 054-635-4651
薮崎新聞店 054-629-2002
長倉新聞店 054-629-1220
塩川新聞舗 054-629-2055
土井新聞店 054-622-0632
大井川新聞販売 054-662-2211
有限責任事業組合 志太情報創造ネット
〒426-0041 藤枝市高柳1丁目18-23（共立アイコム内）

編集長後記

徳川家康が亡くなって400年。県内各地でも様々な催しが予定されている。志太地域も家康が鷹狩りの地として愛した場所で、多くの伝承があり、その数は20を越える。一般によく知られているのは、田中城で鯛のてんぷらを食べて食中毒となり、死亡したというもの。最近では、その症状から胃がん説が有力視されている。焼津には、狂犬病もあり、地域の歴史は奥が深く面白い。（小嶋良之）

2015 新春 入会金0円

SBS学苑入会金／3,240円（70歳以上は無料、中学生以下は半額）

バレンタインのアイシングクッキー
1/22 木
時間/10:00～12:00 13:30～15:30
受講料/各2,160円
教材費/各1,620円
講師/鈴木 千陽(bougieeパティシエ)
食べてしまうのがもったいない。手作りならではの繊細なアイシングでクッキーをデコレーションしましょう。

算命学で2015年を占う
1/23 金
時間/13:30～15:00
受講料/3,240円
講師/松本 充生(自然運命学協会理事)
自分の意思で選ぶこと、変えることができるもの出来ないものを考えながら算命学の観点から2015年を占ってみましょう。

小学生のための楽しい写真教室
1/24 土 2/14 土
時間/10:30～12:00
受講料/3,240円(全2回)
対象/小3以上
講師/塩谷 雅（写真家・元小学校教諭）
写真で記録することを、学校の教科書でも推薦している現在。貴重な記録、思い出の写真を思い通りに撮ってみましょう。

思い出に残る子どもの写真の撮り方
1/24 土 2/14 土
時間/13:00～14:30
受講料/3,240円(全2回)
講師/塩谷 雅（写真家・元小学校教諭）
お子様の生き生きとした表情・やんちゃな今を素敵な写真に残しましかん。

フルーツブランデー作り
1/27 火
時間/19:00～21:00
受講料/2,160円
教材費/1,620円
講師/村松 弘志（本陣店主・ジュニア野菜ソムリエ）
藤枝で人気の八百屋「本陣」厳選！旬のくだものを食べ比べながら、話題のフルーツを作ってみましょう。２０歳以上限定。お車での来苑はご遠慮ください。

バレンタインシュガーケーキを作ろう
1/31 土
時間/10:00～12:00
受講料/3,240円（教材費込み）
講師/細沢 静(シュガーアーティスト)
どなたでも簡単に楽しく出来るシュガーアート。バレンタインにオリジナルの作品を作りましょう。

羊毛フェルトの動物たち
1/31 土
時間/10:00～12:30
受講料/2,160円
教材費/972円（別途ニードル2本分432円）
講師/大村 智子(羊毛フェルト作家)
専用のニードルを使ってチクチクと・・・。動物の王者ライオンを作りましょう。

司会のコツ
1/31 土
時間/14:00～16:00
受講料/2,160円

親子で音読
2/21 土
時間/10:30～12:00
受講料/2,160円
対象/年長さん親子
講師/村上 裕子　(元SBSアナウンサー・日本心理学会認定心理士)
司会や進行役を任されても緊張しないで進められるよう、話し方のコツを学びましょう。入学間近。期待の反面、ちょっぴり不安も。みんなの前で「本読み」できるかな。まずはパパ・ママ（じいじ・ばあば）と一緒に音読に慣れてみましょう。

着物の準備としまい方
2/3 火
時間/13:00～15:00
受講料/2,160円
教材費/300円
講師/飛鳥 水月(和美文化研究家)
半衿のかけ方や手順良く着付けられるよう、準備から畳み方までポイントをお教えします。ご本人の着付けはありません。

初めての方のためのらくらくスマートフォン
2/5 木
時間/13:30～16:00
受講料/540円（教材費込み）
講師/ドコモショップ らくらくスマートフォン インストラクター
シンプルで使いやすいと評判の「らくらくスマートフォン３」の使い方を学びませんか。初めての方がつまずきやすいポイントをふまえて指導します。協力／ドコモCS東海

ココロの冬を100%使用した酵素浴のお店です!
2/7 土 3/7 土
時間/10:30～12:00
受講料/各2,160円
教材費/各5,940円(砥石3種・希望者)
講師/鈴木 豪(研屋刃物店)
３種類の砥石を使って仕上げます。切れ味のよい包丁で、お料理をよりグレードアップさせましょう。限定8名

モダン盆栽
2/21 土
時間/13:30～15:00
受講料/2,700円
教材費/3,780円
講師/良知樹園(株) グリーンアカデミー事業部講師
会場/良知樹園(焼津市一色)
ナチュラル感とおしゃれな空間を楽しむモダン盆栽を手作りして、日常生活に取り入れてみましょう。限定10名

※写真はイメージです

プチリフレクソロジスト養成講座
2/21 土
時間/10:00～16:00
受講料/17,000円（テキスト代・マッサージジェル使用料・修了書代込み）
講師/伊藤 加代子(RTA認定リフレクソロジスト)
介護施設などの簡単なサービスや、ご家庭での健康管理にも活用できます。

ココナッツオイル生活（目指せマイナス５歳美人）
2/23 月
時間/13:00～15:00
受講料/2,160円
教材費/540円
講師/松島 章恵（管理栄養士、ハーバルセラピスト）
植物のパワーを再確認。ハーブの優しい香りで癒されながら、話題のココナッツオイルの簡単な使い方を学びましょう。

SBS学苑 藤枝校 お申し込み・お問い合わせ 054-644-5103 FAX. 054-641-1282
SBS 藤枝 検索
受付時間／10:00-20:00(土・10:00-16:00) 日・祝休 年末年始休苑期間／12月27日(土)～1月4日(日)

本屋のイチ押し この冬読みたいおすすめ本

"とっつこう くっつこう会"による 第91回 おはなしひろば

えほん や おはなし を読む会
毎月第1週 土曜日開催
1月は、第2週です!
日時：平成27年1月10日(土) 午前11時～11時30分
場所：藤枝江崎新聞店 駅南本店

紙芝居
「としがみさまとおもち」 小野 和子/作 西村 達馬/画
えほん
「山のおふろ」 村上 康成/作
大型えほん
「ひつじぱん」 あきやま ただし/作・絵
てあそび や うたもあります
ぜひ、おいでください!!
第92回は2月7日の予定です。

江崎書店外商部・大石

冬と冷え!! 体の冷えをとる特効法101

実際気温と体感温度と冷えは関係ないそうですが、冬だからこそ温かく、また冷えの対策になる方法を紹介します。腹巻で背中とお腹を同時に温めることによって筋肉の緊張がほぐれ、骨盤内の血行をよくしてくれる効果もあります。この他にも寒い冬を乗り切る温かい方法が載っていますよ！続きは本でどうぞ（笑）

主婦と生活社　著 川嶋朗
定価972円（税込）

江崎書店BiVi店・種石

星空鑑賞初心者さんにオススメします 夢が広がる伝説の世界 星座と神話

冬は暖かい部屋の中でのんびり過ごしたくなりますね。だけど1年で一番星が綺麗にみえるのは空気の透明度が高い冬。せっかくなので防寒対策を万全にして夜空を眺めませんか？この本には季節ごとの星の見え方・見つけ方はもちろん、各星座にまつわる神話も載っていて読み応えも十分。フリガナ付きなので子どもさんでも楽しめます♪そうそう、星座早見盤も書店で購入できますヨ☆

ナツメ社　著 渡辺潤一
定価2,484円（税込）

江崎書店駅南本店・大石

かるたをしながら昔話の世界を楽しもう まんが日本昔話

これから迎える冬（お正月）にみんなで楽しめるカルタはいかがですか？すごろく・かるた・百人一首等はアナログかもしれないけれど大人もこどもも入り混じってわいわい出来るのが、魅力ですよね。
このかるたが、きっかけになって日本の昔話を本で読んでいただけたら良いなと思います。店頭には、「まんが日本昔話かるた」の他にもたくさんのかるたを取り揃えています。ご家族揃っての、ご来店をお待ちしております。

二見書房
定価1,080円（税込）

オンライン注文ご希望の方 http://www.e-hon.ne.jp/
e-hon 全国書店ネットワーク 会費無料 ☎054-635-8181
藤枝 江崎書店
藤枝などどこでも無料宅配 宅本ご希望の方 フリーダイヤル 0120-5-4646-5
■受付時間／午前9時～午後5時（月曜～土曜日）　■日曜・祝日は受付しておりませんので、ご了承ください。

蓮華寺池公園店

藤枝市五十海1-4-6
TEL054-641-1303
営業時間 10:30～22:30
定休日なし（元旦のみ休み）

BiVi店

藤枝市前島1-7-10　BiVi 2F
TEL054-270-4308
営業時間 10:00～20:00
定休日なし

駅南本店

藤枝市高岡1-3-3
TEL054-635-8181
営業時間 10:00～22:00
定休日なし（元旦のみ休み）

2015. 1月 予定表 January

睦月（むつき）

フリーダイヤル 0120-37-4646 江崎新聞店
フリーダイヤル 0120-19-0843 育伸社 ㈱薮崎新聞店 藤枝営業所
フリーダイヤル 0120-046-004 いけたに新聞店
フリーダイヤル 0120-66-7027 ㈲太田新聞店

月 MON	火 TUE	水 WED	木 THU	金 FRI	土 SAT	日 SUN

1月は回収日が異なりますのでご注意ください。『むるぶ』でご確認ください。

新聞をご購読いただいている方へのサービスです。
新聞・本・段ボール・金属・カン・電化製品
資源回収しています
朝8時45分までにお出し下さる様ご協力ください。

リサイクルサポーター募集中
玄関前無料回収

お問い合せは（9時～17時）
（回収状況・回収モレ・回収可・不可）090-8465-0029（回収車直通）

1 先負 年賀 歳旦祭 元日 初詣（清水寺・飽波神社他） 新聞 夕 刊お休み	**2** 仏滅 書初め 三りんぼう 新聞 朝 夕 刊お休み	**3** 大安 不成就日 新聞 夕 刊お休み	**4** 赤口			
5 先勝 官庁御用始め 音羽町・原・茶町 旭が丘	**6** 友引 小寒 三りんぼう 内瀬戸・駿河台 南駿河台	**7** 先負 七草 人日 志太・新南新屋 南新屋	**8** 仏滅 青木・瀬戸新屋・水上・緑の丘 末広・光洋台・上青島・下青島 島田市岸町	**9** 大安 宵えびす 前島・高岡 忠兵衛	**10** 赤口 110番の日 十日えびす 藤枝甘味探究スタンプラリー（～2/22）	**11** 先勝 鏡開き 不成就日
12 友引 初子 成人の日 青葉町・青南町 久市・島田市東町	**13** 先負 田沼	**14** 仏滅 十四日年越し 小石川・東町・駅前 築地・築地上	**15** 大安 小正月 小豆がゆ 高柳	**16** 赤口 やぶ入り えんま詣り 兵太夫・与左衛門・大新島 上新田・上小杉・宗高・上泉	**17** 先勝 土用入り 防災とボランティアの日	**18** 友引 初観音 三りんぼう
19 先負 不成就日 泉町・大東町 高洲	**20** 赤口 大寒 二十日正月 源助・五平・善左衛門 弥左衛門・大洲 大西町	**21** 先勝 初大師 瀬戸ノ谷・滝沢・寺島 本郷・宮原・助宗 瀬古・堀之内・谷稲葉	**22** 友引 高田・清里・中藪田・上藪田 下藪田・南清里・西方・北方 中ノ合・下之郷・花倉・本町	**23** 先負 五十海・時ケ谷	**24** 仏滅 初地蔵 入野・内谷・子持坂・三輪 村良・岡部・桂島・殿・新舟 羽佐間・宮島・玉取・野田沢	**25** 大安 初天神 不成就日 藤枝リバティ駅伝 むるぶ発行日
26 赤口 文化財防火デー 潮・仮宿・鬼島 水守・八幡・横内	**27** 先勝 国旗制定記念日 旧針供養 上当間・下当間 平島・保福島	**28** 友引 初不動 鬼岩寺開運厄除初不動尊縁日 稲川・岡出山・益津 益津下・緑町・城南 若王子・藤枝・鬼岩寺	**29** 先負 大手・郡・田中 立花	**30** 仏滅 三りんぼう 藤岡・天王町	**31** 大安	MEMO

1月の休日緊急医

注）当番医が変更になる場合があります。
注）当日、電話確認の上、お出掛け下さい。
※焼津市の耳鼻科は午前8:30～、歯科は午後3時まで）

	1日（祝）	2日（金）	3日（土）	4日（日）	11日（日）	12日（祝）	18日（日）	25日（日）
外科 9:00～17:00	藤枝南クリニック（前島二）☎634・0210	高松整形外科（岡出山三）☎643・2378	いわしたクリニック（上青島）☎631・6660	花岡医院（岡部町内谷）☎667・3323	はまべ整形外科（上藪田）☎648・1500	山崎クリニック（志太二）☎645・1211	杉田整形外科（瀬戸新屋）☎645・8880	秋山医院（本町三）☎641・6175
内科・小児科 9:00～17:00	(内)水上内科クリニック（高柳二）☎634・1200	(内・小)板倉医院（田沼四）☎636・0881	(内・小)横山消化器内科（焼津市下小杉）☎622・0045	(内・小)みやはら内科クリニック（小石川町一）☎647・5670	(小)小石川南川医科・アレルギー科・皮ふ科クリニック（小石川一） ☎644・8800	(内)吉田クリニック（大洲四）☎634・0006	(小)田熊こどもクリニック（瀬古二）☎647・5225	(内)すずむらクリニック（若王子三）☎647・7077
	(内・小)入交医院（大手二）☎641・0135	(内・小)柴田医院（藤枝四）☎641・0127	(小)小林小児科（前島一）☎635・2620	(内)すみや脳神経クリニック（本町二）☎647・5511	(内)青島北クリニック（瀬古二）☎647・7707	(内)山崎クリニック（志太二）☎645・1211	(内)井澤内科クリニック（本町二）☎644・5566	(内)大井医院（高洲）☎635・2088
			(内)いわしたクリニック（上青島）☎631・6660	(内)花岡医院（岡部町内谷）☎667・3323	(内・小)にわ医院（藤岡一）☎645・2800	(内・小)藤岡クリニック（藤岡二）☎641・6288		(内・小)三倉医院（五十海四）☎644・1235

志太榛原地域救急医療センター 054-644-0099

ところ／瀬戸新屋362-1　診療科目／内科・小児科
診療時間／月～木19:30～22:00　金・土・日／19:30～翌7:00
※4日(日)・11日(日)・18日(日)・25日(日)の午後10時～翌日午前7時は、小児科のみ。

	1日（祝）	2日（金）	3日（土）	4日（日）	11日（日）	12日（祝）	18日（日）	25日（日）
眼科 9:00～17:00		ともの眼科医院（青葉町二）☎636・3044		なかがわ眼科クリニック（高洲）☎631・5571		藤枝眼科クリニック（青木二）☎647・7770		小川眼科医院（本町二）☎641・0160
耳鼻科 9:00～17:00			藤枝診療所（高洲）☎635・8749	吉田耳鼻咽喉科医院（焼津市下小田）☎623・1187	ふじえだ耳鼻咽喉科クリニック（上藪田）☎648・1000	八楠耳鼻咽喉科（焼津市八楠四）☎629・5566	まつなが耳鼻咽喉科クリニック（駅前二）☎645・3387	たなか耳鼻科（焼津市小柳津）☎621・5888
歯科 8:30～12:00	さくま歯科（田沼三）☎636・7000	あるふぁ歯科（高柳）☎637・2345	河野歯科医院（与左衛門）☎636・5568	その他 9:00～17:00	(精)藤枝駿府病院（小石川町二）☎641・3788	(泌)五十嵐医院（瀬戸新屋）☎643・5571	2日(金) (皮)坂本医院（青南町四）☎637・2737	
	岸村歯科医院（郡）☎644・2501	大手後藤歯科医院（天王町三）☎641・1970	小澤歯科医院（瀬古二）☎646・0775	アライ歯科（鬼島）☎644・4477	いのまた歯科医院（仮宿）☎646・8110	竹中歯科医院（高洲一）☎636・6777	パール歯科医院（大東町）☎636・1253	藤枝歯科（築地）☎644・1033

良質なおひな様を選ぶのなら
お早目がダンゼンお得！

藤枝市清里にお住まいの畑田瑠海（るか）ちゃんと、お兄ちゃんの璃空（りく）君ご家族

限定
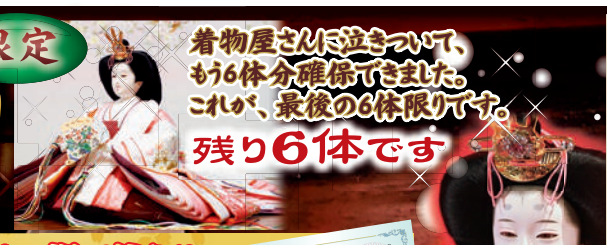
着物屋さんに泣きついて、もう6体分確保できました。これが、最後の6体限りです。
残り6体です

お得 その場で使える お祝い商品券をプレゼント
2015年モデル 年内お買い求めご予約特典 雛人形割引商品券 2015年1/3(土)～1/26(月) 20%off 1/14(水)～1/26(月) 15%off ひなせい

例えば20万円のおひな様の場合

ご予約日	特典	お祝い商品券
1/3(土)▶1/13(火)	20%	40,000円のお得
1/14(水)▶1/26(月)	15%	30,000円のお得

品揃い ひな人形屋さんの裏事情
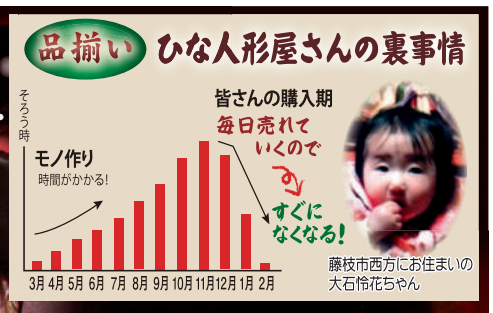

藤枝市西方にお住まいの大石怜花ちゃん

地元に愛され50年、ひな人形専門店です。
2年にも渡りこのお雛様が並んでいます。
雛人形製造卸直売 藤枝 お人形の ひなせい

駐車場30台

電話（054)641-4936
本店／藤枝市茶町3-2-51 営業時間／9:00～18:00　年中無休
追伸：良いおひな様から売れていきますのでお早めがお得です。